

INSTITUCION EDUCATIVA JULIUS SIEBER

NIT 820001994-5
 CALLE 64 A 9-25 C.P. 150010
 UNIDAD INICIAL



Fecha: 20/04/2023

Comprobante de Egreso No. 21

C.C./NIT. : 800153993 Beneficiario : CLARO
 Cta. Cte. No. : 342-7
 Banco : BANCO POPULAR - Banco Popular Maest. Pagad. 342-7
 Referencias : CDP: 23, CRP: 22, OP: 21
 : REGISTRAMOS PAGO CAUSACION PRESUPUESTAL DEL SERVICIO DE PLAN
 EMPRESARIAL LINEAS MOVILES 3106092335 Y 3107707355 PERIODO DE
 FACTURACION 13/03/2023 AL 12/04/2023 REFERENCIA DE PAGO 6224484598 ,
 Concepto : FACTURA ELECTRONICA DE VENTA E5679793689 DEL 13/04/2023

CONCEPTOS

| Código | Descripción | Débito | Crédito |
|------------------|-----------------------------------|------------|------------|
| 24905101 | Servicios Públicos | 130.128,85 | |
| 11100503 | Banco Popular Maest. Pagad. 342-7 | | 130.128,85 |
| Total Documento: | | 130.128,85 | 130.128,85 |

TOTAL : CIENTO TREINTA MIL CIENTO VEINTIOCHO PESOS CON OCHENTA Y CINCO CENTAVOS (130.128,85)

CHEQUES

| Número | Chequera | Beneficiario | Valor |
|----------------|-----------------------------------|--------------|------------|
| G.E.0000100239 | Banco Popular Maest. Pagad. 342-7 | CLARO | 130.128,85 |

IMPUTACIÓN PRESUPUESTAL

| Código | Descripción | Valor |
|--------------|---|------------|
| 225 | Servicios Públicos líneas telefónicas fijas y móviles | 130.128,85 |
| Total Rubros | | 130.128,85 |

VALOR LIQUIDADO : CIENTO TREINTA MIL CIENTO VEINTIOCHO PESOS CON OCHENTA Y CINCO CENTAVOS (130.128,85)

Sofía E. Osorio Vaca
 UNIDAD DE PRESUPUESTO

Janeth Patricia Gonzales Martinez
 RECTOR

INSTITUCION EDUCATIVA JULIOS SIEBER -
Número Celular 3106092335
Código Interno 8.22448459.00.00.100000

DETALLE DE CARGOS DE SERVICIO PARA INSTITUCION EDUCATIVA JULIOS SIEBER -

TU PLAN INCLUYE

Navegala Negocios 88GBSM: Cargo Fijo Mensual: \$72,048. Minutos Incluidos: Ilimitados a todo destino fijo o móvil nacional. Minutos LDI: Minutos ilimitados para llamar a USA, Canada, Pto. Rico y Mexico. No aplica para marcaciones satelitales ni destinos especiales. Las llamadas internacionales se deben realizar a través del 00444, generan cobro las llamadas realizadas por otros operadores. Valor Min Adic LDI: \$ 1.144 a Hispanoamérica (Argentina, Brasil, Chile, Costa Rica, Ecuador, El Salvador, Guatemala, Honduras, Jamaica, Nicaragua, Panamá, Paraguay, Perú, República Dominicana, Uruguay, España y Venezuela.) \$ 1.331 a Europa, Asia y Otros. Navegación en Internet: 88 GB. Permite compartir datos máximo a 1 Línea. Comparte 100% de los datos. Sin costo de inscripción. Sin costo Modificación. Una vez consumida la capacidad de navegación incluida en el plan, podrá continuar accediendo gratis a Correo Corporativo, Chat de Whatsapp, Facebook, Waze, Teams y Webex. Mensajes de texto Incluidos: Ilimitados a todo destino. Para navegación adicional podrá recargar y comprar paquetes de datos complementarios disponibles para Negocios en el App Mi Claro. Tarifas con impuestos incluidos, el prestador del servicio es el operador de telefonía Móvil Comcel S.A. No Incluye: Roaming Internacional, LDI a otros destinos, MMS, ni descarga de contenidos con costo. Mayor información www.claro.com.co.

BENEFICIOS

42,00 GB adicionales

ENTIÉNDELO MEJOR, CONOCE LOS COBROS A DETALLE

CARGOS FIJOS

| Descripción | Fecha Inicial | Fecha Final | Valor | Impuestos | Valor |
|--|---------------|-------------|-------------|-------------|-------------|
|  Servicio Datos | 13-abr-2023 | 12-may-2023 | \$49,966.34 | \$9,493.60 | |
| Cargo Fijo Mensual | 13-abr-2023 | 12-may-2023 | \$10,234.07 | \$2,353.84 | \$72,047.85 |
| Subtotal | | | \$60,200.41 | \$11,847.44 | |

TOTAL SUBCUENTA
8.22448459.00.00.100000 **\$72,047.85**

HISTOGRAMA DE CONSUMOS

ASÍ DISFRUTASTE TUS LLAMADAS EL ÚLTIMO MES

LÍNEA 3106092335

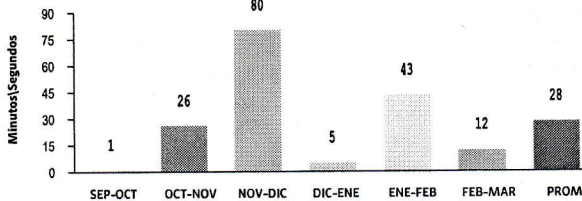

* No incluye llamadas a números especiales, servicios y destinos no incluidos dentro del plan.

ASÍ USASTE TUS DATOS

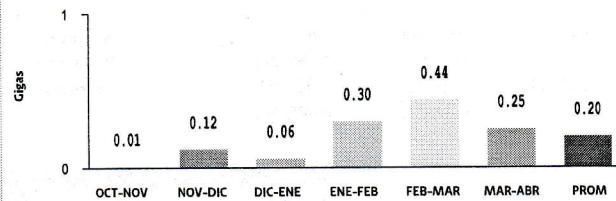

DETALLE DE UTILIZACIÓN DEL SERVICIO PARA CEL.: 3106092335

CONSUMOS LOCALES

| Fecha | Hora | Teléfono | Durac. | Vir. Unitario Tiempo Aire | Vir Tiempo al Aire | Total(\$) |
|----------|-------|------------|--------|------------------------------|-----------------------|-----------|
| 13-mar. | 17:07 | 3206464988 | 1:00 | \$0.00 | \$0.00 | \$0.00 |
| 13-mar. | 17:51 | 3206464988 | 4:00 | \$0.00 | \$0.00 | \$0.00 |
| 14-mar. | 08:36 | 3206464988 | 4:00 | \$0.00 | \$0.00 | \$0.00 |
| 14-mar. | 14:30 | 3206464988 | 5:00 | \$0.00 | \$0.00 | \$0.00 |
| 15-mar. | 16:29 | 3124976997 | 3:00 | \$0.00 | \$0.00 | \$0.00 |
| 15-mar. | 16:32 | 3137070478 | 1:00 | \$0.00 | \$0.00 | \$0.00 |
| 15-mar. | 17:58 | 3137070478 | 1:00 | \$0.00 | \$0.00 | \$0.00 |
| 15-mar. | 17:59 | 3124976997 | 1:00 | \$0.00 | \$0.00 | \$0.00 |
| 17-mar. | 15:28 | 3206464988 | 11:00 | \$0.00 | \$0.00 | \$0.00 |
| 24-mar. | 09:41 | 3124976997 | 2:00 | \$0.00 | \$0.00 | \$0.00 |
| 29-mar. | 14:48 | 3125839165 | 6:00 | \$0.00 | \$0.00 | \$0.00 |
| 30-mar. | 15:14 | 6015885204 | 2:00 | \$0.00 | \$0.00 | \$0.00 |
| 30-mar. | 15:16 | 6015885204 | 9:00 | \$0.00 | \$0.00 | \$0.00 |
| 30-mar. | 17:22 | 6087471709 | 1:00 | \$0.00 | \$0.00 | \$0.00 |
| 30-mar. | 17:25 | 6017434646 | 6:00 | \$0.00 | \$0.00 | \$0.00 |
| Subtotal | | | 57:00 | | \$0.00 | \$0.00 |

A: Minutos adicionales a los 5 minutos sin costo del elegido
E: 5 primeros minutos de la llamada sin costo del elegido
C: Número de otro operador portado (Activado) en COMCEL
P: Número de COMCEL portado (Activado) en Otro Operador
BN: Consumos realizados del bono
PQ: Consumos realizados del paquete
DV: Desvío de Llamadas

CONSUMO DATOS DEL PLAN

| Consumo de datos línea 3106092335() | Desde | Hasta | Navegación |
|-------------------------------------|-------------|-------------|------------|
| TOTAL CONSUMO DATOS | 13-Mar-2023 | 12-Apr-2023 | 0 MB |
| | | | 0.00 MB |

CONSUMO DE DATOS COMPARTIDOS

| Consumo de datos línea 3106092335(3106092335) | Desde | Hasta | Navegación |
|---|-------------|-------------|------------|
| TOTAL CONSUMO DATOS | 13-Mar-2023 | 12-Apr-2023 | 0 MB |
| | | | 0.00 MB |

INSTITUCION EDUCATIVA JULIOS SIEBER -
Número Celular 3107707355
Código Interno 8.22448459.00.00.100002

DETALLE DE CARGOS DE SERVICIO PARA INSTITUCION EDUCATIVA JULIOS SIEBER -

TU PLAN INCLUYE

Navegala Negocios 70GBSM: Cargo Fijo Mensual: \$ 58,081. Minutos Incluidos: Ilimitados a todo destino fijo o móvil nacional. Minutos LDI: Minutos ilimitados para llamar a USA, Canada, Pto. Rico y Mexico. No aplica para marcaciones satelitales ni destinos especiales. Las llamadas internacionales se deben realizar a través del 00444, generan cobro las llamadas realizadas por otros operadores. Valor Min Adic LDI: \$1.144 a Hispanoamérica (Argentina, Brasil, Chile, Costa Rica, Ecuador, El Salvador, Guatemala, Honduras, Jamaica, Nicaragua, Panamá, Paraguay, Perú, República Dominicana, Uruguay, España y Venezuela.) \$1.331 a Europa, Asia y Otros. Navegación en Internet: 70 GB. Permite compartir datos máximo a 1 Línea. Comparte 100% de los datos. Una vez consumida la capacidad de navegación incluida en el plan, podrá continuar accediendo gratis a Correo Corporativo, Chat de Whatsapp, Facebook, Waze, Teams y Webex. Mensajes de texto Incluidos: Ilimitados a todo destino. Para navegación adicional podrá recargar y comprar paquetes de datos complementarios disponibles para Negocios en el App Mi Claro. Tarifas con impuestos incluidos, el prestador del servicio es el operador de telefonía Móvil Comcel S.A. No incluye: Roaming Internacional, LDI a otros destinos, MMS, ni descarga de contenidos con costo. Mayor información www.claro.com.co.

BENEFICIOS

10,00 GB adicionales

ENTIÉNDELO MEJOR, CONOCE LOS COBROS A DETALLE



| Descripción | Fecha Inicial | Fecha Final | Valor | Impuestos | Valor |
|--------------------|---------------|-------------|-------------|------------|-------------|
| Servicio Datos | 13-abr-2023 | 12-may-2023 | \$40,280.11 | \$7,653.22 | |
| Cargo Fijo Mensual | 13-abr-2023 | 12-may-2023 | \$8,250.14 | \$1,897.53 | \$58,081.00 |
| Subtotal | | | \$48,530.25 | \$9,550.75 | |

TOTAL SUBCUENTA
8.22448459.00.00.100002

\$58,081.00

HISTOGRAMA DE CONSUMOS

ASÍ DISFRUTASTE TUS LLAMADAS EL ÚLTIMO MES
LÍNEA 3107707355

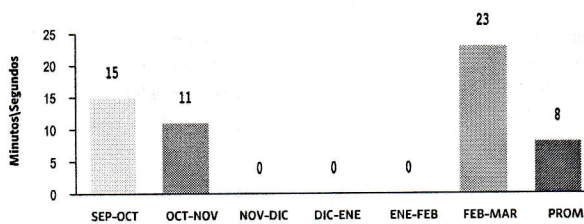

* No incluye llamadas a números especiales, servicios y destinos no incluidos dentro del plan.

ASÍ USASTE TUS DATOS

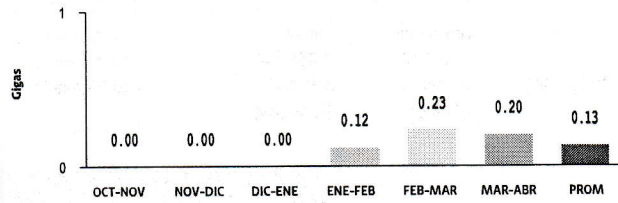

DETALLE DE UTILIZACIÓN DEL SERVICIO PARA CEL.: 3107707355

CONSUMOS LOCALES

| Fecha | Hora | Teléfono | Durac. | Vlr. Unitario | Vlr Tiempo al Aire | Total(\$) |
|----------|-------|-------------|--------|---------------|--------------------|-----------|
| 24-mar. | 11:02 | 3107975309P | 1:00 | \$0.00 | \$0.00 | \$0.00 |
| 29-mar. | 10:36 | 322355028 | 1:00 | \$0.00 | \$0.00 | \$0.00 |
| 31-mar. | 10:37 | 3158315316 | 1:00 | \$0.00 | \$0.00 | \$0.00 |
| Subtotal | | | 3:00 | | \$0.00 | \$0.00 |

A: Minutos adicionales a los 5 minutos sin costo del elegido
E: 5 primeros minutos de la llamada sin costo del elegido
C: Número de otro operador portado (Activado) en COMCEL
P: Número de COMCEL portado (Activado) en Otro Operador
BN: Consumos realizados del bono
PQ: Consumos realizados del paquete
DV: Desvío de Llamadas
CONSUMO DATOS DEL PLAN

| | Desde | Hasta | Navegación |
|---|-------------|-------------|----------------|
| Consumo de datos línea 3107707355() | 13-Mar-2023 | 12-Apr-2023 | 0 MB |
| TOTAL CONSUMO DATOS | | | 0.00 MB |
| CONSUMO DE DATOS COMPARTIDOS | | | |
| | Desde | Hasta | Navegación |
| Consumo de datos línea 3107707355(3107707355) | 13-Mar-2023 | 12-Apr-2023 | 0 MB |
| TOTAL CONSUMO DATOS | | | 0.00 MB |

SULMA EUGENIA OSOSRIO VACA
Fecha/Hora Último Ingreso: 2023/04/19 14:54

¡Transacción ejecutada exitosamente!

Esta transacción está sujeta a verificación

- La sesión será direccionada automáticamente al comercio con el fin de terminar exitosamente el proceso.
- La entrega del producto o servicio que usted está pagando es responsabilidad del comercio.

Pago en Línea Nro. Autorización

100239

Información de Pago

| | |
|----------------------|----------------------------------|
| Empresa | COMUNICACION CELULAR COMCEL S.A. |
| Factura | 5679793689 |
| Referencia de Pago 1 | 0 |
| Valor a Pagar | \$130,128.85 |
| Fecha Transacción | 2023/04/20 |
| Estado | Exitosa |

Origen

Tipo Producto

Cuenta Ahorros

Nombre Producto

AH03427 / ****3427

