

128

CIENTO DIECIOCHO MIL CIENTO CATORCE PESOS 00 M.C.

INSTITUCIÓN EDUCATIVA GUSTAVO ROJAS PINILLA

820000274-6

EGRESO CONTABLE No: 2022000022

18/02/2022

VEOLIA AGUAS DE TUNJA

820000671 - 7

Ciento Dieciocho Mil Ciento Catorce Pesos 00 M.c.

SERVICIOS DE ACUEDUCTO Y ALCANTARILLADO SEDE KENNEDY CONSUMO 16 M3

ROP N°:2022000021

No de contrato:

contrato:

le Pago :

VIGENCIA PRESUPUESTAL 2022

Unidad	Registro	Código	Rubro Fuente	Valor
016	20220000171	2.1.2.02.02.006.01	Servicios Publicos - 21 Recursos De Capital	118,114.00
Total:				118,114.00

MOVIMIENTO FINANCIERO Y CONTABLE

Cuenta	Nombre de la Cuenta	Tercero	Débito	Crédito
	Servicios Públicos	Veolia Aguas De Tunja	118,114.00	0.00
			Débitos 118,114.00	Créditos 0.00
			Valor Cheque 0.00	

Firmar

DIECIOCHO MIL CIENTO CATORCE PESOS 00 M.C.

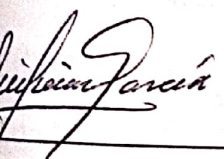
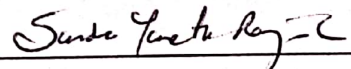
		PAGADO PSE
RTRUDIS SIERRA GARCIA	SANDRA YANETH ROJAS CARVAJAL TESORERO	FIRMA BENEFICIARIO C.C. ó NIT

TURA DE VENTA DE LOS SERVICIOS PÚBLICOS ACUEDUCTO Y ALCANTARILLADO

Factura se asemeja en todos sus efectos a una letra de cambio,
74 de C.C. Veolia Aguas de Tunja S.A. E.S.P - Nit: 820.000.671-7

129

No. Factura:

7437294

Suscriptor:

123877

Fecha Emisión
09/02/2022

Periodo Facturado
2022/enero

Fecha Máxima de Pago
22/02/2022

Se Suspenderá a partir de
23/02/2022

Referencia de Pago

Liquidación Conceptos Acueducto, Alcantarillado y Otros

Concepto	Valor
CIO ACUEDUCTO	
Cons.Basico 11.00 mts3 * 2,153.82	23.692
Cons.Complementario 5.00 mts3 * 2,153.82	10.769
FIJO ACUEDUCTO	16.846
CIO ALCANTARILLADO	
Cons.Basico 11.00 mts3 * 1,603.39	17.637
Cons.Complementario 5.00 mts3 * 1,603.39	8.017
FIJO ALCANTARILLADO	8.423
PAGO POR MORA	62
pagar sin Subsidio / Contribucion	85.446

Información del Cliente

CONCENTRACIÓN KENNEDY

Calle 34, 17b, 00, FUENTE, Entregar en Rectoría, Tu Sector ->

Uso ->NO RESIDENCIAL - UTILITIES

Ruta -> 694

Estrato ->OFICIAL

Datos de Medidor y Consumo:

Medidor ->Elster Serial ->11T124050 Diámetro ->15
 Fecha anterior->03/01/2022 Lectura-> 4,391
 Novedad->
 Fecha actual->02/02/2022 Lectura-> 4,407
 Consumo->16
 M3 prefacturados-> M3->16

29 2021/8	37 2021/9	39 2021/10	29 2021/11	20 2021/12	16 2022/1
--------------	--------------	---------------	---------------	---------------	--------------

Facturas Pendientes:

Saldos a Favor: 0

Novedades:

Total Veolia Aguas de Tunja S.A. E.S.P. \$

85.445

Veolia Aguas de Tunja S.A. E.S.P. Cra.3 Este No. 11-20 San Antonio, Tunja - Boyacá.
 Grandes Contribuyentes, Res. 000076 de 01/12/2006 - Autorretenedores, Res. 12584 del 27/12/2002
 Línea Gratuita: 01800091 8761 Línea local: 116 PBX: 7440088 E-mail: info.tunja@veolia.com
 Oficinas de Atención al Cliente: C.C. Plaza Real Local 146 y Centro Integrado de Servicios Av. Norte 50-02

Veolia Colombia

@Veolia_tunja

<https://www.veolia.com.co/tunja-yopal/>

avando el Mundo

VEOLIA

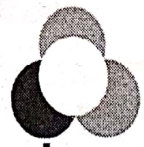
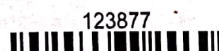



FACTURA DE VENTA DE LOS SERVICIOS PÚBLICOS DE ASEO DE TUNJA

Esta factura se asemeja en todos sus efectos a una letra de cambio, Art. 774 de C.C. ServiTunja S.A. E.S.P. - Nit: 900.159.263-6

Cualquier reclamo sobre ServiTunja S.A. E.S.P. dirigirse a: Transversal 15 No. 24-12 Tunja Saldaa Villa de Leyva Línea de Atención al Usuario: 7402791 Ext: 111 Horario de Atención Lunes a Viernes de 7:30 a.m. a 12:30 m / 2:00 p.m. a 5:00 p.m. Email: servitunja@servitunja.com.co

No. Factura: **130**

7437294

Suscriptor No.

123877

ASEO

Datos de Liquidación										Periodo			Concepto Facturado		Valor
Factor	PP. OFICIAL		Retrato/Rango	3	% S. Interín	0	Fecha Inicial				SERVICIO ASEO NO RESIDENCIAL		32.107		
Residenciales	Ocupados	Desocupados	Volumen	0,50	% Contribución	0	01012022				INTERES POR MORA		34		
	0	0	Densidad	0,00	Meses Deuda	0	Fecha Final				APROVECHAMIENTO		528		
	1	0	% Participación	0,00	Días Facturados	30	31012022								
en Barido	2	Frecuen. Poda Arboles	0	Frecuen. Corte Césped	0	Frecuen. Recolección	3								
de Acción	MES	1	2	3	4	5	6								
		32,360	32,460	32,116	31,086	31,086	31,102								
de Actual	TRBL (Ingresos de Bando y Propinas)	TRLU (Ingresos de Licencias Urbanas)	TRRA (Ingresos de Rentas de Aprovechamientos)	TRA (Ingresos de Tarifas de Aprovechamientos)	TRNA (Ingresos de Rentas de Aprovechamientos)	TAFNA (Ingresos de Rentas de Aprovechamientos)									
	.0023	.0096	.0000	.0003	.0570	.0000									
MES	1	.0025	.0118	.0000	.0108	.0590	.0000								
	2	.0025	.0118	.0000	.0115	.0590	.0000								
VSA (Valor de Aprovechamiento por el Estado de Rentas Aprovechamientos)	125589		CVNA (Cena Variable por Tarifas de Rentas No Aprovechamientos)		153837	CFT (Costo Pto Total)	21993	Total a Pagar Aseo		32.669					

Dónde puede pagar su factura

Electrónicos

Forma de pagos PSE. Ingresando a <http://www.veolia.com.co/tunja/aseo/>

Medio Multicanal "Redeban": Internet, Cajeros automáticos, APP Móvil de los Bancos BVA, Casa Social, Davivienda, Colpatria, Confiar y Corbanca, Datafonos y Puntos de Pago. Código del Convenio 60

Medio ATN: Internet y Cajeros Automáticos de los Bancos Bogotá, Popular, AV Villas y Accidente y Corresponsales Bancarios

Banco GNB Sudameris: Ingresando a <https://www.gnbsudamens.com.co/>

Banco de Cajeros Servibanca: Cajero Verde

Banco Colpatria: Débito Automático. Inscribiendo la cuenta en el Banco

Ventanilla

Centros de Recaudo Servielectricos D&D

- Principal Calle 16 10-34
- C.C Plaza Real Calle 21 13a Local 155
- Centro Integrado de Servicios, Ebsa norte, Avenida norte # 50 -02

Elway: Puntos de servicio a nivel nacional. código del convenio 112175 y 111751.

Banco GNB Sudameris

Banco Popular

Banco Davivienda

Via Baloto Puntos de Venta Autorizados. Código del Convenio 950206

Elway: 600 Puntos a nivel local

Señor Usuario

SIN OBSERVACIONES

Descripción Factura Veolia

Plazos de Pago: All se fija la fecha de emisión de la factura, el periodo facturado así como la fecha para el pago oportuno y la fecha máxima de pago.

Datos Generales: Nombre del suscriptor, dirección del inmueble y de la correspondencia, uso y estrato asignado así como la ruta, sector y orden determinados por la empresa.

Datos de Medidor y Consumo: Se encuentran los datos del medidor como (marca, serial, diámetro y clase) las fechas y lecturas anteriores y actual así como los metros cúbicos consumidos y facturados y la incidencia de toma de lectura.

Liquidación Concepto de Acueducto, Alcantarillado y Otros: All se especifican los valores a pagar a la empresa Veolia Aguas de Tunja S.A. E.S.P. por conceptos de consumo, cargo fijo, alcantarillado, subsidios y/o contribuciones, convenios y otros.

Últimos Consumos: Se aprecian los consumos de los últimos 6 meses facturados en un histograma.

Facturas Pendientes por Cancelar: En este recuadro se especifican las últimas 6 facturas pendientes de pago.

Novedades: Cualquier observación y/o novedad de la empresa Veolia Aguas de Tunja S.A. E.S.P.

Tabla Detallada de Subsidios y Contribuciones

USO	% SUBSIDIOS Y SOBREPAGOS 2021						% DE SUBSIDIO Y APORTES 2022	
	Cargo Fijo \$	Basico \$	Compl \$	Sumero \$	Alce	Alce	ESTRATO	SUBSIDIO CONTRIB
Residencial 1	58%	10%	25%	10%	0%	0%	1	10%
Residencial 2	58%	10%	25%	10%	0%	0%	2	10%
Residencial 3	58%	10%	25%	10%	0%	0%	3	10%
Residencial 4	58%	10%	25%	10%	0%	0%	4	10%
Residencial 5	58%	10%	25%	10%	0%	0%	5	10%
Residencial 6	58%	10%	25%	10%	0%	0%	6	10%
Residencial 7	58%	10%	25%	10%	0%	0%	7	10%
Residencial 8	58%	10%	25%	10%	0%	0%	8	10%
Residencial 9	58%	10%	25%	10%	0%	0%	9	10%
Residencial 10	58%	10%	25%	10%	0%	0%	10	10%
Residencial 11	58%	10%	25%	10%	0%	0%	11	10%
Residencial 12	58%	10%	25%	10%	0%	0%	12	10%
Residencial 13	58%	10%	25%	10%	0%	0%	13	10%
Residencial 14	58%	10%	25%	10%	0%	0%	14	10%
Residencial 15	58%	10%	25%	10%	0%	0%	15	10%
Residencial 16	58%	10%	25%	10%	0%	0%	16	10%
Residencial 17	58%	10%	25%	10%	0%	0%	17	10%
Residencial 18	58%	10%	25%	10%	0%	0%	18	10%
Residencial 19	58%	10%	25%	10%	0%	0%	19	10%
Residencial 20	58%	10%	25%	10%	0%	0%	20	10%
Residencial 21	58%	10%	25%	10%	0%	0%	21	10%
Residencial 22	58%	10%	25%	10%	0%	0%	22	10%
Residencial 23	58%	10%	25%	10%	0%	0%	23	10%
Residencial 24	58%	10%	25%	10%	0%	0%	24	10%
Residencial 25	58%	10%	25%	10%	0%	0%	25	10%
Residencial 26	58%	10%	25%	10%	0%	0%	26	10%
Residencial 27	58%	10%	25%	10%	0%	0%	27	10%
Residencial 28	58%	10%	25%	10%	0%	0%	28	10%
Residencial 29	58%	10%	25%	10%	0%	0%	29	10%
Residencial 30	58%	10%	25%	10%	0%	0%	30	10%
Residencial 31	58%	10%	25%	10%	0%	0%	31	10%
Residencial 32	58%	10%	25%	10%	0%	0%	32	10%
Residencial 33	58%	10%	25%	10%	0%	0%	33	10%
Residencial 34	58%	10%	25%	10%	0%	0%	34	10%
Residencial 35	58%	10%	25%	10%	0%	0%	35	10%
Residencial 36	58%	10%	25%	10%	0%	0%	36	10%
Residencial 37	58%	10%	25%	10%	0%	0%	37	10%
Residencial 38	58%	10%	25%	10%	0%	0%	38	10%
Residencial 39	58%	10%	25%	10%	0%	0%	39	10%
Residencial 40	58%	10%	25%	10%	0%	0%	40	10%
Residencial 41	58%	10%	25%	10%	0%	0%	41	10%
Residencial 42	58%	10%	25%	10%	0%	0%	42	10%
Residencial 43	58%	10%	25%	10%	0%	0%	43	10%
Residencial 44	58%	10%	25%	10%	0%	0%	44	10%
Residencial 45	58%	10%	25%	10%	0%	0%	45	10%
Residencial 46	58%	10%	25%	10%	0%	0%	46	10%
Residencial 47	58%	10%	25%	10%	0%	0%	47	10%
Residencial 48	58%	10%	25%	10%	0%	0%	48	10%
Residencial 49	58%	10%	25%	10%	0%	0%	49	10%
Residencial 50	58%	10%	25%	10%	0%	0%	50	10%
Residencial 51	58%	10%	25%	10%	0%	0%	51	10%
Residencial 52	58%	10%	25%	10%	0%	0%	52	10%
Residencial 53	58%	10%	25%	10%	0%	0%	53	10%
Residencial 54	58%	10%	25%	10%	0%	0%	54	10%
Residencial 55	58%	10%	25%	10%	0%	0%	55	10%
Residencial 56	58%	10%	25%	10%	0%	0%	56	10%
Residencial 57	58%	10%	25%	10%	0%	0%	57	10%
Residencial 58	58%	10%	25%	10%	0%	0%	58	10%
Residencial 59	58%	10%	25%	10%	0%	0%	59	10%
Residencial 60	58%	10%	25%	10%	0%	0%	60	10%
Residencial 61	58%	10%	25%	10%	0%	0%	61	10%
Residencial 62	58%	10%	25%	10%	0%	0%	62	10%
Residencial 63	58%	10%	25%	10%	0%	0%	63	10%
Residencial 64	58%	10%	25%	10%	0%	0%	64	10%
Residencial 65	58%	10%	25%	10%	0%	0%	65	10%
Residencial 66	58%	10%	25%	10%	0%	0%	66	10%
Residencial 67	58%	10%	25%	10%	0%	0%	67	10%
Residencial 68	58%	10%	25%	10%	0%	0%	68	10%
Residencial 69	58%	10%	25%	10%	0%	0%	69	10%
Residencial 70	58%	10%	25%	10%	0%	0%	70	10%
Residencial 71	58%	10%	25%	10%	0%	0%	71	10%
Residencial 72	58%	10%	25%	10%	0%	0%	72	10%
Residencial 73	58%	10%	25%	10%	0%	0%	73	10%
Residencial 74	58%	10%	25%	10%	0%	0%	74	10%
Residencial 75	58%	10%	25%	10%	0%	0%	75	10%
Residencial 76	58%	10%	25%	10%	0%	0%	76	10%
Residencial 77	58%	10%	25%	10%	0%	0%	77	10%
Residencial 78	58%	10%	25%	10%	0%	0%	78	10%
Residencial 79	58%	10%	25%	10%	0%	0%	79	10%
Residencial 80	58%	10%	25%	10%	0%	0%	80	10%
Residencial 81	58%	10%	25%	10%	0%	0%	81	10%
Residencial 82	58%	10%	25%	10%	0%	0%	82	10%
Residencial 83	58%	10%	25%	10%	0%	0%	83	10%
Residencial 84	58%	10%	25%	10%	0%	0%	84	10%
Residencial 85	58%	10%	25%	10%	0%	0%	85	10%
Residencial 86	58%	10%	25%	10%	0%	0%	86	10%
Residencial 87	58%	10%	25%	10%	0%	0%	87	10%
Residencial 88	58%	10%	25%	10%	0%	0%	88	10%
Residencial 89	58%	10%	25%	10%	0%	0%	89	10%
Residencial 90	58%	10%	25%	10%	0%	0%	90	10%
Residencial 91	58%	10%	25%	10%	0%	0%	91	10%
Residencial 92	58%	10%	25%	10%	0%	0%	92	10%
Residencial 93	58%	10%	25%	10%	0%	0%	93	10%
Residencial 94	58%	10%	25%	10%	0%	0%	94	10%
Residencial 95	58%	10%	25%	10%	0%	0%	95	10%
Residencial 96	58%	10%	25%	10%	0%	0%	96	10%
Residencial 97	58%	10%	25%	10%	0%	0%	97	10%
Residencial 98	58%	10%	25%	10%	0%	0%	98	10%
Residencial 99	58%	10%	25%	10%	0%	0%	99	10%
Residencial 100	58%	10%	25%	10%	0%	0%	100	10%

Valor Acueducto y Alcantarillado \$ **85.445**
 Valor Aseo \$ **32.669**
 Valor Total de la Factura \$ **118.114**



Desprendible de Pago Acueducto, Alcantarillado y Aseo

No. Factura	7437294
Suscriptor	123877
Fecha Máxima de Pago	22/02/2022
VALOR TOTAL	118.114

(415)7709998001718(8020)0000123877(3900)0000118114(96)20220222





INSTITUCIÓN EDUCATIVA GUSTAVO ROJAS PINILLA

NIT: 820000274 - 6

REGISTRO PRESUPUESTAL

2022

AGENCIA

REGISTRO PRESUPUESTAL:2022000017

FECHA EXPEDICIÓN:18/02/2022

BENEFICIARIO:

VEOLIA AGUAS DE TUNJA.- 820000671-7

LA UNIDAD DE PRESUPUESTO CERTIFICA

En el Presupuesto de gastos para la vigencia Fiscal de 2022, existe saldo disponible comprometido por un valor de (\$ 118.114.00) MCTE. Para amparar el compromiso pretende asumir, así:

IMPUTACIÓN PRESUPUESTAL			
RUBRO	FUENTE	BENEFICIARIO	VALOR
1.1.1 SERVICIOS PÚBLICOS (E) CÓDIGO CCPET 2.1.2.02.02.006.01	Recursos de Capital	VEOLIA AGUAS DE TUNJA	118.114.00
TOTAL REGISTRO:			118.114.00

MONTO: CIENTO DIECIOCHO MIL CIENTO CATORCE PESOS M/CTE.

CONCEPTO: SERVICIOS DE ACUEDUCTO Y ALCANTARILLADO SEDE KENNEDY CONSUMO
M3

NOTA: Este certificado tiene una vigencia de 60 días calendario, antes de realizar cualquier compromiso u acto administrativo

SANDRA YANETH ROJAS CARVAJAL
TESORERO

Banco popular

WWW.BANCOPOPULAR.COM.CO

n Línea

I.E GUSTAVO ROJAS PINILLA

Identificación:

NIT Persona Jurídica

No. Identificación: 820000274

o por:

SANDRA YANETH ROJAS CARVAJAL

Descripción el detalle de: Pagos Virtuales PSE - Pagar

Autorización

084622

Banco Davivienda S.A. (Zona Pagos)

10819194446

Cantidad de Pago 1

0

Monto a pagar

\$118,114.00

Fecha de transacción

2022/02/18

Resultado

Exitosa

Cuenta de destino

Cuenta Ahorros

Producto Origen

AHO3435

Cuenta de origen

*****3435

No. de contrato
NUMERO DE C
