



# Institución Educativa Gimnasio Gran Colombiano

NIT 900075948-3

CR 9 NO.16-63 C.P. 150010

UNIDAD INICIAL

## LIQUIDACIÓN DE CUENTAS

Fecha: 16/11/2022  
Orden de Pago No. 90

C.C./NIT. : 820000671  
 Beneficiario : VEOLIA AGUAS DE TUNJA S.A.  
 Referencias : CDP : 72, CRP : 71  
 Descripción : REGISTRAMOS CAUSACION PARA EL PAGO SERVICIO DE AGUA DURANTE EL MES DE OCTUBRE DE 2022 FAC-7947957

### DETALLES

| Concepto         | Valor      |
|------------------|------------|
| Valor Cuenta     | 905.059,00 |
| Valor I.V.A      | 0,00       |
| SubTotal         | 905.059,00 |
| Descuentos       | Valor      |
| Total Descuentos | 0,00       |
| Neto a Pagar     | 905.059,00 |

TOTAL : NOVECIENTOS CINCO MIL CINCUENTA Y NUEVE PESOS (905.059,00)

### IMPUTACIÓN PRESUPUESTAL

Registro : 71 Fecha : 16/11/2022

| Código | Descripción               | Valor      |
|--------|---------------------------|------------|
| 2311   | Servicios Públicos S.G.P. | 905.059,00 |

### TESORERÍA

Cheque No. : \_\_\_\_\_ Fecha : \_\_\_\_\_  
 Banco : 640 - R.P. CTA.640 BANCO DE BOGOTÁ

*Marietonia Chaverra*  
Tesorera

Ordenador

Beneficiario

C.C./NIT Beneficiario

Documento elaborado por GRAN

**Institución Educativa Gimnasio Gran Colombiano**

NIT 900075948-3

CR 9 NO.16-63 C.P. 150010

UNIDAD INICIAL



Fecha: 16/11/2022

Comprobante de Egreso No. 89

C.C./NIT. : 820000671 Beneficiario : VEOLIA AGUAS DE TUNJA S.A.  
 Cta. Cte. No. : 640  
 Banco : BANCO DE BOGOTÁ - R.P. CTA.640  
 Referencias : CDP : 72, CRP : 71, OP : 90  
 Concepto : REGISTRAMOS PAGO CAUSACION SERVICIO DE AGUA DURANTE EL MES DE OCTUBRE DE 2022 FAC-7947957

## CONCEPTOS

| Código           | Descripción                    | Débito     | Crédito    |
|------------------|--------------------------------|------------|------------|
| 24905101         | Servicios públicos             | 905.059,00 |            |
| 11100501         | Banco Bogotá R.P. 640 Pagadora |            | 905.059,00 |
| Total Documento: |                                | 905.059,00 | 905.059,00 |

TOTAL : NOVECIENTOS CINCO MIL CINCUENTA Y NUEVE PESOS (905.059,00)

## CHEQUES

| Número         | Chequera                     | Beneficiario               | Valor      |
|----------------|------------------------------|----------------------------|------------|
| G.E.0006173022 | Banco de Bogotá R.P. Cta.640 | VEOLIA AGUAS DE TUNJA S.A. | 905.059,00 |

## IMPUTACIÓN PRESUPUESTAL

| Código       | Descripción               | Valor      |
|--------------|---------------------------|------------|
| 2311         | Servicios Públicos S.G.P. | 905.059,00 |
| Total Rubros |                           | 905.059,00 |

VALOR LIQUIDADO : NOVECIENTOS CINCO MIL CINCUENTA Y NUEVE PESOS (905.059,00)

*Victoria Dehavelo*  
 ería

Ordenador

Beneficiario

C.C./NIT Beneficiario

Documento elaborado por GRANCOLOMBI





## FACTURA DE VENTA DE LOS SERVICIOS PÚBLICOS DE ASEO DE TUNJA

En Urbaser estamos convencidos que juntos, hoy transformamos el mañana. Conócenos en: [www.urbaser.co/tunja](http://www.urbaser.co/tunja) o en facebook como: @UrbaserTunja. Esta factura se asemeja en todos sus efectos a una letra de cambio, Art. 774 de C.C. Urbaser S.A. E.S.P.-Nit: 900.159.283-6. Cualquier reclamo sobre Urbaser Tunja S.A. E.S.P. dirigirse a: Centro Cívico Comercial Plaza Real Local 116 Línea de Atención al Cliente PBX (57) 333 033 3725 Horario de Atención Lunes a Jueves de 8:00a.m. a 4:00p.m. Viernes de 8:00a.m. a 3:00p.m. Jornada Continua E-mail: [cliente.tunja@urbaser.co](mailto:cliente.tunja@urbaser.co)

**No. Factura:**  
**8100500**

**Suscriptor No.**  
**636951**

# ASEO

| Datos de Liquidación  |                                     |                                     |  |  |  | Periodo                | Concepto Facturado           | Valor                               |
|---|-------------------------------------|-------------------------------------|--|--|--|------------------------|------------------------------|-------------------------------------|
| Tipo Productor  | PP. PRIVADO                         |                                     | Estrato/Rango  | 3  | % Subsidio                                   | 0                      | CONTRIBUCIÓN                 | 16.516                              |
| Unidades  | Ocupadas                            | Desocupadas                         | Volumen  | 0.05                                       | % Contribución                               | 50                     | SERVICIO ASEO NO RESIDENCIAL | 32.346                              |
| Residenciales   | 0                                   | 0                                   | Densidad   | 0.00                                       | Meses Deuda                                  | 0                      | APROVECHAMIENTO              | 689                                 |
| No Residenciales  | 1                                   | 0                                   | % Participación  | 0.00                                       | Días Facturados                              | 30                     |                              |                                     |
| Frecuen. Barido   | 2                                   | Frecuen. Poda Arboles               | 0  | Frecuen. Corte Césped                      | 0  | Frecuen. Recolección   | 3                            |                                     |
| Histórico de Facturación  | MES                                 | 1                                   | 2  | 3  | 4  | 5                      | 6                            |                                     |
|   |                                     | 49,539                              | 49,445   | 49,279                                     | 49,692                                       | 49,535                 | 49,438                       |                                     |
| Toneladas por Suscriptor  | TRBL (Toneladas de Barido Virgatas) | TRLU (Toneladas de Limpieza Lineal) | TRRA (Toneladas de Recarga de Aprovechamiento)                   | TRA (Toneladas Efectivamente Aprovechadas) | TPNA (Toneladas de Residuos No Aprovechadas) | IAEM                   |                              |                                     |
| Periodo Actual  | .0020                               | .0137                               | .0000  | .0012                                      | .0497  | .0000                  |                              |                                     |
| Histórico   | MES                                 | 1                                   | .0020  | .0137                                      | .0000  | .0012                  | .0497                        | .0000                               |
|   | 2                                   | .0020                               | .0137  | .0000                                      | .0013  | .0497                  | .0000                        |                                     |
| VBA (Valor Base de Aprovechamiento por Toneladas de Residuos Aprovechables) | 128862                              |                                     | CVNA (Costo Variable por Toneladas de Residuos No Aprovechables) | 160763                                     |  | CFT (Costo Fijo Total) | 22867                        | <b>Total a Pagar Aseo \$ 49.551</b> |

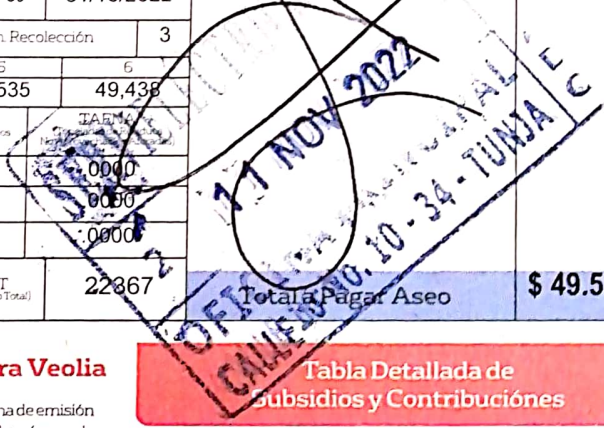

### Dónde puede pagar su factura

**Electrónicos**

Botón de pagos PSE: Ingresando a <http://www.veolia.com.co/tunja-yopal>  
**Red Multicolor "Redeban"**: Internet, Cajeros automáticos, APP Móvil de los Bancos BBVA, Caja Social, Davivienda, Colpatría, Confiar y Corpbanca, Datafonos y Puntos Código del Convenio 60  
**Red ATH**: Internet y Cajeros Automáticos de los Bancos Bogotá, Popular, AV Villas y Occidente y Corresponsales Bancarios.  
<https://www.gnbsudameris.com.co/>  
**Banco Colpatría**: Débito Automático, Inscribiendo la cuenta en el Banco Recaudo en línea con más de 42 000 puntos (punto pago. 472, punto red)

**Ventanilla**

Centros de Recaudo Servielectricos DGD:  
 \* Principal Calle 16 10 92  
 \* C.C. Plaza Real \* Calle 21 11a Local 153  
 \* Centro Integrado de Servicios \* Ebsa norte, Avenida norte # 50 -02  
**Efecty**: Punto de servicio a nivel nacional, 800 puntos a nivel local, convenio de recaudo en línea código 112176  
**Banco GNB Sudameris**  
**Banco Popular**  
**Banco Davivienda**

### Descripción Factura Veolia

**Plazos de Pago:** Allí se fija la fecha de emisión de la factura, el periodo facturado así como la fecha para el pago oportuno y la fecha máxima de pago.

**Datos Generales:** Nombre del suscriptor, dirección del inmueble y de la correspondencia, uso y estrato asignado así como la ruta, sector y orden determinados por la empresa.

**Datos de Medidor y Consumo:** Se encuentran los datos del medidor como (marca, serial, diámetro y clase), las fechas y lecturas anteriores y actual así como los metros cúbicos consumidos y facturados y la incidencia de toma de lectura.

**Liquidación Concepto de Acueducto, Alcantarillado y Otros:** Allí se especifican los valores a pagar a la empresa Veolia Aguas de Tunja S.A. E.S.P. por conceptos de consumo, cargo fijo, alcantarillado, subsidios y/o contribuciones, convenios y otros.

**Últimos Consumos:** Se aprecian los consumos de los últimos 6 meses facturados en un histograma.

**Facturas Pendientes por Cancelar:** En este recuadro se especifican las últimas 6 facturas pendientes de pago.

**Novedades:** Cualquier observación y/o novedad de la empresa Veolia Aguas de Tunja S.A. E.S.P.

### Tabla Detallada de Subsidios y Contribuciones

| USO           | % SUBSIDIOS Y SOBREPRECIOS 2022 |       |          |       |          |       |             |       | % DE SUBSIDIOS Y APORTES 2022 |         |                   |
|---------------|---------------------------------|-------|----------|-------|----------|-------|-------------|-------|-------------------------------|---------|-------------------|
|               | Cargo Fijo \$                   |       | Bases \$ |       | Comet \$ |       | Surtidos \$ |       | USO                           | ESTRATO | SUBSIDIO CONTRIB. |
| Residencial 1 | Acuer                           | Arcan | Acuer    | Arcan | Acuer    | Arcan | Acuer       | Arcan | RESIDENCIAL                   | 1       | -70%              |
|               | -58%                            | -70%  | -55%     | -70%  | 0%       | 0%    | 0%          | 0%    |                               | 2       | -40%              |
| Residencial 2 | Acuer                           | Arcan | Acuer    | Arcan | Acuer    | Arcan | Acuer       | Arcan |                               | 3       | -15%              |
|               | -38%                            | -40%  | -32%     | -40%  | 0%       | 0%    | 0%          | 0%    |                               | 4       | 0%                |
| Residencial 3 | Acuer                           | Arcan | Acuer    | Arcan | Acuer    | Arcan | Acuer       | Arcan |                               | 5       | 65%               |
|               | -15%                            | -15%  | -12%     | -15%  | 0%       | 0%    | 0%          | 0%    |                               | 6       | 70%               |
| Residencial 4 | Acuer                           | Arcan | Acuer    | Arcan | Acuer    | Arcan | Acuer       | Arcan | PPP R1                        | 0%      |                   |
|               | 0%                              | 0%    | 0%       | 0%    | 0%       | 0%    | 0%          | 0%    | PPP R2                        | 0%      |                   |
| Residencial 5 | Acuer                           | Arcan | Acuer    | Arcan | Acuer    | Arcan | Acuer       | Arcan | PPP R3                        | 0%      |                   |
|               | 72%                             | 58%   | 87%      | 68%   | 87%      | 68%   | 87%         | 68%   | PPP R1                        | 50%     |                   |
| Residencial 6 | Acuer                           | Arcan | Acuer    | Arcan | Acuer    | Arcan | Acuer       | Arcan | PPP R2                        | 50%     |                   |
|               | 75%                             | 60%   | 90%      | 70%   | 90%      | 70%   | 90%         | 70%   | PPP R3                        | 50%     |                   |
| Industrial    | Acuer                           | Arcan | Acuer    | Arcan | Acuer    | Arcan | Acuer       | Arcan | PPP R3                        | 50%     |                   |
|               | 60%                             | 60%   | 70%      | 60%   | 70%      | 60%   | 70%         | 60%   |                               | 0%      |                   |
| Comercial     | Acuer                           | Arcan | Acuer    | Arcan | Acuer    | Arcan | Acuer       | Arcan | CC                            | 55%     |                   |
|               | 57%                             | 55%   | 70%      | 60%   | 70%      | 60%   | 70%         | 60%   |                               | 0%      |                   |
| Oficial       | Acuer                           | Arcan | Acuer    | Arcan | Acuer    | Arcan | Acuer       | Arcan | CCP                           | 55%     |                   |
|               | 0%                              | 0%    | 0%       | 0%    | 0%       | 0%    | 0%          | 0%    |                               | 0%      |                   |

Subsidios y contribuciones otorgadas por el Municipio de Tunja a los servicios públicos de acueducto y alcantarillado según acuerdo No. 0056 del 30 de diciembre de 2021 proferido por el Honorable Concejo Municipal

Aprobados en el Acuerdo Municipal No. 0056 del 30 de diciembre de 2021 por el Honorable Concejo Municipal de Tunja

Señor Usuario



Valor Acueducto y Alcantarillado \$  
 Valor Aseo \$  
**Valor Total de la Factura \$**

**855.508**  
**49.551**  
**905.059**





PAGUE AQUÍ



### FACTURA DE VENTA DE LOS SERVICIOS PÚBLICOS DE ACUEDUCTO Y ALCANTARILLADO

Esta factura se asemeja en todos sus efectos a una letra de cambio, Art 774 de C.C. Veolia Aguas de Tunja S.A. E.S.P - Nit: 820.000.671-7

**No. Factura:** 8100500  
**Suscriptor:** 636951

Fecha Emisión: 31/10/2022    Periodo Facturado: Octubre/2022    Fecha Máxima de Pago: 17/11/2022  
 Se Suspenderá a partir de    Referencia de Pago

#### Liquidación Conceptos Acueducto, Alcantarillado y Otros

#### Información del Cliente

| Concepto  | Valor          |
|---|----------------|
| <b>SERVICIO ACUEDUCTO</b>                         |                |
| [0-11] Cons.basico 11.00 Mts3 * 2,294.75          | 25.242         |
| [12-22] Cons.complementario 11.00 Mts3 * 2,294.75 | 25.242         |
| [ >22] Cons.suntuario 175.00 Mts3 * 2,294.75      | 401.581        |
| Cargo Fijo Acueducto                              | 17.948         |
| <b>SERVICIO ALCANTARILLADO</b>                    |                |
| [0-11] Cons.basico 11.00 Mts3 * 1,911.27          | 21.024         |
| [12-22] Cons.complementario 11.00 Mts3 * 1,911.27 | 21.024         |
| [ >22] Cons.suntuario 175.00 Mts3 * 1,911.27      | 334.472        |
| Cargo Fijo Alcantarillado                         | 8.974          |
| <b>VALOR A PAGAR SIN SUBSIDIO / CONTRIBUCION</b>  | <b>855.508</b> |

CONSORCIO COLEGIO ANTONIA SANTOS MUNICIPIO DE TUNJA COLEGIO GRAN COLOMBIANO  
 Dirección: CR 5 CL 4A - 90 INT 7 S LO 7\_  
 Uso: No residencial - utilities    Sector: 29  
 Estrato: OFICIAL    Ruta: 822    Orden: 8030

#### Datos de Medidor y Consumo:

Medidor: SAPPEL    Senal: C18JF001483    Diámetro: 50  
 Fecha Lect. Anterior: 26/09/2022    Lectura: 5,510  
 Fecha Lect. Actual: 26/10/2022    Lectura: 5,707  
 Novedad:  
 m³ Prefacturados:    Total m³ fact: 197



#### Facturas Pendientes:

#### Saldos a Favor:

#### Novedades:

#### Convenios y Financiaciones

**Total Veolia Aguas de Tunja S.A. E.S.P. \$** 855.508

Veolia Aguas de Tunja S.A. E.S.P. Cra.3 Este No. 11-20 San Antonio, Tunja - Boyacá  
 Grandes Contribuyentes, Res. 000076 de 01/12/2006 - Autorretenedores, Res. 12584 del 27/12/2002  
**Línea Gratuita:** 01800091 8761 **Línea local:** 116 **PBX:** 7440088 **E-mail:** info.tunja@veolia.com  
**Oficinas de Atención al Cliente:** C.C. Plaza Real Local 146 y Centro Integrado de Servicios Av. Norte 50-02

Veolia Colombia    @veolia\_tunja    www.veolia.com.co/tunja-yopal