



EmpresadeEnergía de Boyacá S.A.E.S.P.
Pura Energía Boyacense

NUMERO DE CUENTA 572547802
Documento equivalente No. 168661551
MES DE SERVICIO MAY/2022

El impuesto de AP se factura conforme a lo establecido en la Clausula 25 del CCU Contacto I.A.P. Tel: 7405770

CLIENTE
INSTITUTO EDUC SIMON BOLIVAR
C 5B 7 S 21 SAN FRANCISCO
Tunja

DATOS CONSUMO

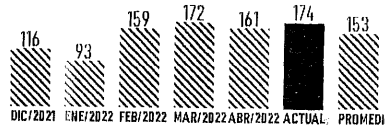

Periodo Servicio Desde: 16/04/22 Hasta: 16/05/22
Tipo Liquidación: URBANO
Tipo Lectura: Toma Exitosa
Fecha Emisión: 16/05/2022

Activa	Reactiva
Lectura Anterior	26245
Lectura Actual	26419
Factor Mult.	1
Consumo Mes	174
Prefacturado	-
Total Consumo	174

DATOS TÉCNICOS
Nivel Tensión: Secundaria Carga (W): 5700
Circuito - Nodo: 14523 - 387 Ruta: 290015/04001019
Grupo: 11 Med. Activa: 21668100
Estrato: 4 Med. Reactiva: -
Clase Servicio: OFICIAL MUNICIPAL
Propiedad Activos: Redes Aereas EBSA 21

Tipo	Consumo Kwh	Periodo	Valor Unitario	Kwh Subsidiados	% Subsidio / Contribución	Valor Venta	Subsidio Contribución
ACTIVA	174	05/2022	\$ 715,9581	0		\$ 124.577	\$ 0

INFORMACIÓN DE INTERÉS:

En EBSA pensamos en el medio ambiente, por eso te invitamos a hacer uso racional de energía, apagando las luces de tu casa antes de salir, para conocer más tips ingresa a nuestra pagina www.ebsa.com.co

G: 287,07 T: 48,05 D: 217,34
CV: 110,01 PR: 52,93 R: 0,56
CF: 0 CU: \$ 715,9581
Costo Diario: \$ 4.153

Indicadores de calidad

Mes	Diu	Dium	Diug	Fiu	Fium	Fiug
4	0.63	0.0	2.71	4.0	0.0	8.0

INFORMACIÓN FOES
Consumo: V/Unitario: TOTAL \$: FACTURA

INFORMACIÓN COMERCIAL
Financiación: Cuotas Ptes: Ultimo Pago: \$ 129.960 Fecha: 02/05/2022

DETALLE DE LA FACTURA

Valor factura periodo	\$ 124.577
Ajuste Decena	-\$ 4

GESTIÓN CARTERA EBSA

Total Gestión Cartera	\$ 0
CONCEPTOS EXTERNOS	
I.A.P AC-MPAL-029-1998	\$ 18.687

TOTAL PERIODO	\$ 124.573
TOTAL BASE IVA	\$ 0
IVA	\$ 0
Total Externos	\$ 18.687

Pago Oportuno 01 JUN/2022	*Suspensión: 01 JUN/2022	Total a Pagar \$ 143.260
---------------------------	--------------------------	--------------------------

* por el no pago en la fecha establecida se procederá a la suspensión del servicio, contra esta comunicación proceden los recursos de reposición ante ebsa y en subsidio el de apelación ante la superservicios dentro de los cinco días siguientes contados a partir de la entrega de esta factura.
El valor por la prestación del servicio es de \$737.9232 sin embargo por la aplicación de las resoluciones CREG 058 y la 012 del 2020 el Costo Unitario aplicado a esta factura es de \$715.9581 por kwh.



NUMERO DE CUENTA 40968
Documento equivalente No. 168
MES DE SERVICIO MA

El impuesto de AP se factura conforme a lo establecido en la Clausula 25 del CCU Contacto I.A.P. Tel: 7405770

CLIENTE
MUNICIPIO TUNJA
C 2C N 14 - 64 BOL ESCUELA
Tunja

DATOS CONSUMO

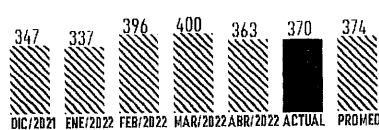

Periodo Servicio Desde: 17/04/22 Hast:
Tipo Liquidación: URBANO
Tipo Lectura: Toma Exitosa
Fecha Emisión: 17/05/2022

Activa	Reactiva
Lectura Anterior	81014
Lectura Actual	81384
Factor Mult.	1
Consumo Mes	370
Prefacturado	-
Total Consumo	370

DATOS TÉCNICOS
Nivel Tensión: Secundaria Carga (W): 1000
Circuito - Nodo: 14524 - 192 Ruta: 20000100981
Grupo: 11 Med. Activa: 45152
Estrato: 3 Med. Reactiva: -
Clase Servicio: OFICIAL MUNICIPAL
Propiedad Activos: Redes Aereas EBSA 21

Tipo	Consumo Kwh	Periodo	Valor Unitario	Kwh Subsidiados	% Subsidio / Contribución	Valor Venta	Subsidio
ACTIVA	370	05/2022	\$ 715.9581	0		\$ 264.904	\$ 0

INFORMACIÓN DE INTERÉS:

En EBSA pensamos en el medio ambiente, por eso te invitamos a hacer uso racional de energía, apagando las luces de tu casa antes de salir, para conocer más tips ingresa a nuestra pagina www.ebsa.com.co

G: 287,07 T: 48,05
CV: 110,01 PR: 52,93
CF: 0 CU: \$ 715,9581
Costo Diario: \$ 9.135

Indicadores de calidad

Mes	Diu	Dium	Diug	Fiu	Fium	Fiug
4	0.13	0.0	2.71	2.0	0.0	8.0

INFORMACIÓN FOES
Consumo: V/Unitario: TOTAL \$: FACTURA

INFORMACIÓN COMER
Financiación: Cuotas Ptes: Ultimo Pago: \$ 293.020 Fecha: 02/05/2022

DETALLE DE LA FACTURA

Valor factura periodo	\$ 264.904
-----------------------	------------

GESTIÓN CARTERA EBSA

Total Gestión Cartera	\$ 0
CONCEPTOS EXTERNOS	
I.A.P AC-MPAL-029-1998	\$ 18.687

TOTAL PERIODO	\$ 264.904
TOTAL BASE IVA	\$ 0
IVA	\$ 0
Total Externos	\$ 18.687

Pago Oportuno 01 JUN/2022	*Suspensión: 01 JUN/2022	Total \$ 30
---------------------------	--------------------------	-------------

* por el no pago en la fecha establecida se procederá a la suspensión del servicio, contra esta comunicación proceden los recursos de reposición ante ebsa y en subsidio el de apelación ante la superservicios dentro de los cinco días siguientes contados a partir de la entrega de esta factura.
El valor por la prestación del servicio es de \$737.9232 sin embargo por la aplicación de las resoluciones CREG 058 y la 012 del 2020 el Costo Unitario aplicado a esta factura es de \$715.9581 por kwh.



NUMERO DE CUENTA 572547802
Documento Equivalente No. 168661551
Fecha Vencimiento 01 JUN/2022
Total a pagar \$ 143.260



NUMERO DE CUENTA 409683
Documento Equivalente No. 1686070
Fecha Vencimiento 01 JUN/22
Total a pagar \$ 304.6



(415)7709998000483(8020)10000409683052(3900)0000304640

WMBILLING V.3.0.74-EBSA-PR USR-otobasura ID:354179102625038 FCH:20220517 10:40:33

Somos Autorizados por Res. DIAN 0547 de 2002 y grandes contribuyentes Res. 076 de 2016

CONSEJOS PRÁCTICOS PARA QUE GARANTICES TU SEGURIDAD ELÉCTRICA

Apaga de inmediato todo electrodoméstico que haga chispas y llévalo a reparación.

No tires de los cables, desenchufa adecuadamente todo aparato que estés usando.

Nunca uses herramientas o aparatos eléctricos con las manos mojadas.

Evita sobrecargar los enchufes.

Tu seguridad eléctrica también es nuestra prioridad, únete a nuestro compromiso de CERO INCIDENTES.

Cero
incidentes EBSA

INFORMACIÓN CLIENTE

Cliente MUNICIPIO TUNJA
 Nit. C.C. 9818004861 Nit. A.
 Dirección Urbano C 5A N 13 - 31 ESCUELA LIBERTADOR
 Ciudad Tunja Contacto AP

INFORMACIÓN TÉCNICA

CUENTA 409234216 Ruta Entrega 019- 00490108696
 Estrato Clase Servicio Oficial Municip
 Cargo (kw) 2.0 Nivel Tensión Secundaria
 Medidor No. ISKRA 45152399 Medidor No.
 Tipo Medidor medidor activa Tipo Medidor
 Circuito 14522 Nodo Conexión 1045

CALIDAD DEL SERVICIO

Mes	Diu	Dium	Diug	Fiu	Fium	Fiug
5	.1371	0	2.71	2	0	8

COSTO DE PRESTACIÓN DEL SERVICIO

G	T	D	R	P	Cv	Cf	CU
287.07	48.05	217.34	0.56	52.93	110.01	0.00	715.96
G+T+D+P+R+Cv+Cf							

INFORMACIÓN DE PAGOS

Valor Último Pago \$ 646.570 Fecha 02-MAY-22
 Saldo esta Factura \$ 0 Remanente Recaudado \$ 0
 Periodo Cobro: MAY-2022 hasta MAY-2022

INFORMACIÓN SUBSIDIO FOES

Consumo (kwh) V/Total FOES (\$)
 Valor Unitario (\$/kWh) No. Factura

INFORMACIÓN DE INTERES

En EBSA pensamos en el medio ambiente, por eso te invitamos a hacer uso racional de energía, apagando las luces de tu casa antes de salir, para conocer mas tips ingresa a nuestra pagina www.ebsa.com.co El valor por la prestación del servicio es de \$737.9232 por kWh, sin embargo por la aplicación de la Resoluciones CREG 058 y la 012 del 2020 el Costo Unitario aplicado a esta factura es de \$715.9581 por kWh

Este documento es equivalente a la factura presta merito ejecutivo de conformidad con el Artículo 130 de la Ley 142 d asimila en sus defectos a la letra de cambio (Art. 774 del Código de Comercio).

EVOLUCIÓN DE SU CONSUMO

Tipo	Código	ABR	MAR	FEB	ENE	DIC	NOV	Promedio
14 activa		801	1106	958	286	653	895	783

DETERMINACIÓN DE SU CONSUMO

Tipo	Código	Lectura Anterior	Lectura Actual	Factor Mult.	Consumo en (KWh)	Obser Lectu
AS Contador-14		57020	59180	1	2,160	16
					0	

DETALLE DE SU CUENTA

Descripción	Cantidad	Periodo	Subsidio / Contribución	VALOR T
14-Activa-Sencilla	2160	2022/05	% 0	\$ 1,544

VALOR TOTAL CONSUMO \$ 1,544
 VALOR (SUBSIDIO/CONTRIBUCIÓN) % 0
 VALOR CONSUMO FACTURADO \$ 1,544

DETALLE DE LA FACTURA

Valor factura periodo 1,544
 I.A.P.AC-MPAL-029-1998 23:
 Ajuste Decena

VALOR TOTAL A PAGAR \$1,778
 PAGO OPORTUNO ANTES DE 01/JUN/22

DETALLE FINANCIACION

Descripcion	Valor	Cuotas	Cuotas Pendientes	Saldo	Intereses	Periodicidad	A partir de
DOCUMENTO EQUIVALENTE N°							000168607
NÚMERO DE CUENTA							409234
PERIODO FACTURADO							MAY-2022 A MAY-22
PAGO OPORTUNO ANTES DE:							01/JUN/22
VALOR A PAGAR							\$1,778

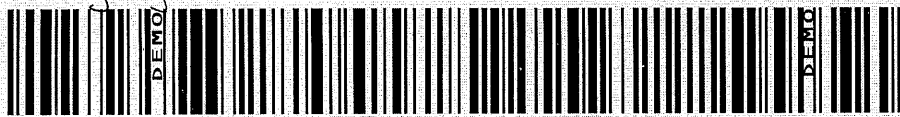

CLIENTE
MUNICIPIO TUNJA
C 2C N 14 64 BOL ESCUELA
Tunja

DATOS CONSUMO



	Activa	Reactiva	DATOS TÉCNICOS	
Lectura Anterior	80651	-	Nivel Tensión: Secundaria	Carga (W): 1000
Lectura Actual	81014	-	Circuito - Nodo: 14524 - 192	Ruta: 200001009812701
Factor Mult.	1	-	Grupo: 11	Med. Activa: 45152162
Consumo Mes	363	-	Estrato: 3	Med. Reactiva: -
Prefacturado	-	-	Clase Servicio: OFICIAL MUNICIPAL	
Total Consumo	363	-	Propiedad Activos: Redes Aéreas EBSA 21	

Tipo	Consumo Kwh	Periodo	Valor Unitario	Kwh Subsidiados	% Subsidio / Contribución	Valor Venta	Subsidio Contribución
ACTIVA	363	04/2022	\$ 701,9197	0		\$ 254.797	\$ 0

INFORMACIÓN DE INTERÉS:

En EBSA pensamos en el medio ambiente, por eso te invitamos a hacer uso racional de energía, apagando las luces de tu casa antes de salir, para conocer más tips ingresa a nuestra pagina www.ebsa.com.co

G: 281,44 F: 47,11 D: 213,08
 CV: 107,85 PR: 51,9 R: 0,55
 CF: 0 CU: \$ 701,9197
 Costo Diario: \$ 8.219

Indicadores de calidad

Mes	Diu	Dium	Diug	Fiu	Fium	Fiug
3	0.13	0.0	2.71	2.0	0.0	8.0

INFORMACIÓN FOES

Consumo:
 V/Unitario:
 TOTAL \$:
 FACTURA

INFORMACIÓN COMERCIAL

Financiación:
 Cuotas Ptes:
 Ultimo Pago: \$ 316.550
 Fecha: 28/03/2022

DETALLE DE LA FACTURA

Valor factura periodo \$ 254.797
 Ajuste Decena \$ 3

GESTIÓN CARTERA EBSA

Total Gestión Cartera \$ 0

CONCEPTOS EXTERNOS

I.A.P AC-MPAL -029-1998 \$ 38.220

TOTAL PERIODO	\$ 254.800		
TOTAL BASE IVA	\$ 0		
IVA	\$ 0	Total Externos	\$ 38.220

Pago Oportuno 02 MAY/2022 *Suspensión: 02 MAY/2022 **Total a Pagar \$ 293.020**

* por el no pago en la fecha establecida se procederá a la suspensión del servicio. Contra esta comunicación proceden los recursos de reposición ante ebsa y en subsidio el de apelación ante la supervisores dentro de los cinco días siguientes contados a partir de la entrega de esta factura.
 El valor por la prestación del servicio es de 374.39519 sin embargo por la aplicación de las resoluciones CREG 058 y la 012 del 2020 el Costo Unitario aplicado a esta factura es de 3701.9197 por kwh



Vigilada Superservicios

Somos Autoretendores Res. DIAN 0547 de 2002 y grandes contribuyentes Res. 076 de 2016

FORMAS DE PAGO DE LA FACTURA DE ENERGÍA

PUNTOS DE PAGO

BANCOS

CONRESPONSABLES BANCARIOS

OTROS

MEDIOS ELECTRÓNICOS

Si quieres ser parte del programa **REMIENIA DE LA DEBANDA (RD)** E.I.U. PÁGINA WEB www.ebsa.com.co Consulta nuestro Programa Web, Resolución CREG 038 DE 2014

Este documento es equivalente a la factura, presta mérito ejecutivo de conformidad con el artículo 130 de la ley 142 de 1994 y de conformidad con el artículo 772 del código de comercio. El presente documento es equivalente a la factura se asimila en sus efectos a la letra de cambio (Art. 774 del código de comercio).

Si controlas tu consumo de tu factura AHORRA ENERGÍA

Si controlas tu consumo de tu factura AHORRA ENERGÍA

REALIZA TODOS LOS TRÁMITES DEL SERVICIO DE ENERGÍA POR NUESTRA PÁGINA WEB

www.ebsa.com.co

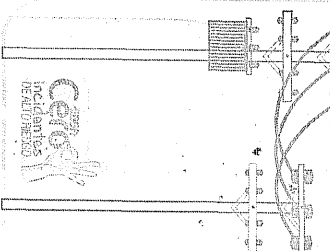

EBSA instala CABLES SEMI - AISLADOS para reducir o evitar las interrupciones en servicio en zonas con alta presencia de arborización y/o aves. Recuerda **NO TENER CONTACTO CON ELLOS** ya que **NO** son cables eléctricos aislados al 100% por lo que se consideran como **ENERGIZADOS**, por eso, mantén la distancia de seguridad y **no** instales ningún elemento cerca que pueda poner en riesgo tu vida.

LINEAS DE SERVICIO AL CLIENTE

En cualquier momento puedes solicitar el servicio de energía mediante el **gratuitamente y desde cualquier celular**

01 8000 999 115 (115)

Opción 1 digitando el número de cuenta y celular.

310 283 1747

serviciocliente@ebsa.com.co
www.ebsa.com.co

TU FACTURA POR INTERNET