



# INSTITUCION EDUCATIVA JULIUS SIEBER

NIT 820001994-5  
CALLE 64 A 9-25 C.P. 150010  
UNIDAD INICIAL

Fecha: 23/08/2022  
Comprobante de Egreso No. 51

C.C./NIT. : 800153993      Beneficiario : COMCEL  
Cta. Cte. No. : 342-7  
Banco : BANCO POPULAR - Banco Popular Maest. Pagad. 342-7  
Referencias : CDP : 50, CRP : 48, OP : 52  
Concepto : REGISTRAMOS PAGO CAUSACION DEL SERVICIO DE LINEAS MOVILES PLAN EMPRESARIAL CUENTA CORPORATIVA SEGUN FACTURA ELECTRONICA DE VENTA E 5602057242 PERIODO FACTURADO 13 JUL 2022 AL 12 AGOSTO DE 2022.

### CONCEPTOS

Código	Descripción	Débito	Crédito
24905101	Servicios Públicos	117.389,92	
11100503	Banco Popular Maest. Pagad. 342-7		117.389,92
Total Documento:		117.389,92	117.389,92

TOTAL : CIENTO DIECISIETE MIL TRESCIENTOS OCHENTA Y NUEVE PESOS CON NOVENTA Y DOS CENTAVOS (117.389,92)

### CHEQUES

Número	Chequera	Beneficiario	Valor
G.E.0000091837	Banco Popular Maest. Pagad. 342-7 - COMCEL		117.389,92

### IMPUTACIÓN PRESUPUESTAL

Código	Descripción	Valor
2124	Servicios Públicos líneas telefónicas fijas y móviles	117.389,92
Total Rubros		117.389,92

VALOR LIQUIDADO : CIENTO DIECISIETE MIL TRESCIENTOS OCHENTA Y NUEVE PESOS CON NOVENTA Y DOS CENTAVOS (117.389,92)

SULMA EUGENIA OSORIO VACA  
UNIDAD DE PRESUPUESTO

Mauricio Fonseca Álvarez  
RECTOR





Srs. INSTITUCION EDUCATIVA JULIOS SIEBER -  
 Número Celular 3106092335  
 Código Interno 8.22448459.00.00.100000

DETALLE DE CARGOS DE SERVICIO PARA Srs. INSTITUCION EDUCATIVA JULIOS SIEBER -

TU PLAN INCLUYE

Navegala Negocios 756BSM : Cargo Fijo Mensual: \$ 64.995. Minutos Incluidos: Ilimitados a todo destino fijo o móvil nacional. Minutos LDI: Minutos ilimitados para llamar a USA, Canada, Pto. Rico y Mexico. No aplica para marcaciones satelitales ni destinos especiales. Las llamadas internacionales se deben realizar a través del 00444, generan cobro las llamadas realizadas por otros operadores. Valor Min Adic LDI: \$ 1.144 a Hispanoamérica (Argentina, Brasil, Chile, Costa Rica, Ecuador, El Salvador, Guatemala, Honduras, Jamaica, Nicaragua, Panamá, Paraguay, Perú, República Dominicana, Uruguay, España y Venezuela.) \$ 1.331 a Europa, Asia y Otros Navegación en Internet: 75 GB. Comparte 100% de los datos. Permite compartir datos máximo a 1 Línea. Sin costo de inscripción. Sin costo Modificación. Una vez consumida la capacidad de navegación incluida en el plan, podrá continuar accediendo gratis a Correo Corporativo, Chat de Whatsapp, Facebook, Waze, Teams y Webex. Mensajes de texto Incluidos: Ilimitados a todo destino. Para navegación adicional podrá recargar y comprar paquetes de datos complementarios disponibles para Negocios en el App Mi Claro. Tarifas con impuestos incluidos, el prestador del servicio es el operador de telefonía Móvil Comcel S.A. No Incluye: Roaming Internacional, LDI a otros destinos, MMS, ni descarga de contenidos con costo. Mayor información www.claro.com.co.

BENEFICIOS

15,00 GB adicionales

ENTIÉNDELO MEJOR, CONOCE LOS COBROS A DETALLE

CARGOS FIJOS

Descripción	Fecha Inicial	Fecha Final	Valor	Impuestos	Valor
Servicio Datos	13-ago-2022	12-sep-2022	\$42,845.33	\$8,140.61	
Cargo Fijo Mensual	13-ago-2022	12-sep-2022	\$11,389.27	\$2,619.53	\$64,994.74
Subtotal			\$54,234.60	\$10,760.14	

TOTAL SUBCUENTA  
 8.22448459.00.00.100000

\$64,994.74

HISTOGRAMA DE CONSUMOS

ASÍ DISFRUTASTE TUS LLAMADAS EL ÚLTIMO MES

LÍNEA 3106092335

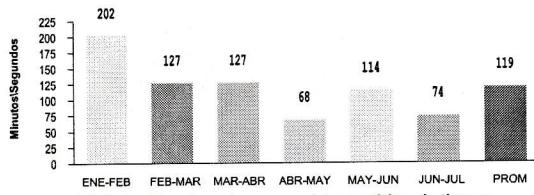

\* No incluye llamadas a números especiales, servicios y destinos no incluidos dentro del plan.

ASÍ USASTE TUS DATOS

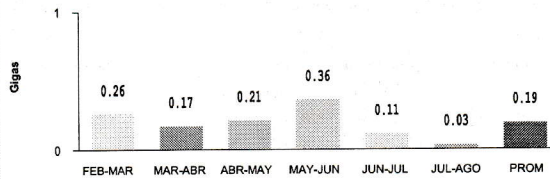

DETALLE DE UTILIZACIÓN DEL SERVICIO PARA CEL.: 3106092335

CONSUMOS LOCALES

Fecha	Hora	Teléfono	Durac.	Vlr. Unitario Tiempo Aire	Vlr Tiempo al Aire	Total(\$)
13-jul	11:13	3133359432	1:00	\$0.00	\$0.00	\$0.00
13-jul	11:44	3196035211	1:00	\$0.00	\$0.00	\$0.00
14-jul	06:33	3105720931	2:00	\$0.00	\$0.00	\$0.00
14-jul	09:17	3133844617P	1:00	\$0.00	\$0.00	\$0.00
14-jul	09:19	3105720931	1:00	\$0.00	\$0.00	\$0.00
14-jul	09:21	3133844617P	1:00	\$0.00	\$0.00	\$0.00
14-jul	13:16	3222797560	1:00	\$0.00	\$0.00	\$0.00
14-jul	16:24	3112287860	3:00	\$0.00	\$0.00	\$0.00
14-jul	16:28	3206444988	7:00	\$0.00	\$0.00	\$0.00
15-jul	08:43	3115980193	4:00	\$0.00	\$0.00	\$0.00
28-jul	10:56	3005648217	1:00	\$0.00	\$0.00	\$0.00
28-jul	17:30	3125629887	1:00	\$0.00	\$0.00	\$0.00
29-jul	08:48	3203316573P	1:00	\$0.00	\$0.00	\$0.00
29-jul	08:49	3203316573P	1:00	\$0.00	\$0.00	\$0.00
04-ago	11:13	3124976997	1:00	\$0.00	\$0.00	\$0.00
04-ago	11:14	3124976997	11:00	\$0.00	\$0.00	\$0.00
Subtotal			38:00		\$0.00	\$0.00

CONSUMO DATOS DEL PLAN

Consumo de datos línea 3106092335(1)  
 TOTAL CONSUMO DATOS  
 CONSUMO DE DATOS COMPARTIDOS  
 Consumo de datos línea 3106092335(3106092335)  
 TOTAL CONSUMO DATOS

Desde 13-Jul-2022 Hasta 12-Aug-2022 Navegación 28.26 MB

Desde 13-Jul-2022 Hasta 12-Aug-2022 Navegación 0 MB

A: Minutos adicionales a los 5 minutos sin costo del elegido  
 E: 5 primeros minutos de la llamada sin costo del elegido  
 C: Número de otro operador portado (Activado) en COMCEL  
 P: Número de COMCEL portado (Activado) en Otro Operador  
 BN: Consumos realizados del bono  
 PD: Consumos realizados del paquete  
 DV: Desvío de Llamadas

SULMA EUGENIA OSOSRIO VACA  
Fecha/Hora Ultimo Ingreso: 2022/08/16 11:52

¡Transacción ejecutada exitosamente!

Esta transacción está sujeta a verificación

- La sesión será direccionada automáticamente al comercio con el fin de terminar exitosamente el proceso.
- La entrega del producto o servicio que usted está pagando es responsabilidad del comercio.

### Pago en Línea Nro. Autorización

091837

### Información de Pago

Empresa	COMUNICACION CELULAR COMCEL S.A.
Factura	5602057242
Referencia de Pago 1	0
Valor a Pagar	\$117,389.92
Fecha Transacción	2022/08/23
Estado	Exitosa

### Origen

Tipo Producto

Cuenta Ahorros

Nombre Producto

AHO3427 / \*\*\*\*3427