



**INSTITUCIÓN EDUCATIVA SILVINO RODRIGUEZ**

NIT 891800493-3  
Calle 17 D # 1-25 Tunja C.P. 150010  
UNIDAD INICIAL



Fecha: 23/02/2022

Comprobante de Egreso No. 33

138

C.C./NIT. : 891800219    Beneficiario : EMPRESA DE ENERGÍA DE BOYACA S.A.  
Cta. Cte. No. : 534  
Banco : BANCO DE BOGOTÁ - CUENTA MAESTRA PAGADORA- 534  
Referencias : CDP : 36, CRP : 36, OP : 33  
: VALOR REGISTRAMOS PAGO DE SERVICIO DE ENERGÍA DE LA SEDE SAN ANTONIO  
Concepto : CTA 412897147 SEGÚN FACTURA 164742308 MES DE SERVICIO FEBRERO 2022

## CONCEPTOS

Código	Descripción	Débito	Crédito
24905101	Servicios Públicos	141.980,00	
11100503	Banco de Bogota Maestra Pagadora -534		141.980,00
Total Documento:		141.980,00	141.980,00

TOTAL : CIENTO CUARENTA Y UN MIL NOVECIENTOS OCHENTA PESOS (141.980,00)

## CHEQUES

Número	Chequera	Beneficiario	Valor
010804202	CUENTA MAESTRA PAGADORA- 534	EMPRESA DE ENERGÍA DE BOYACA S.A.	141.980,00

## IMPUTACIÓN PRESUPUESTAL

Código	Descripción	Valor
2411	Servicios Públicos	141.980,00
Total Rubros		141.980,00

VALOR LIQUIDADO : CIENTO CUARENTA Y UN MIL NOVECIENTOS OCHENTA PESOS (141.980,00)

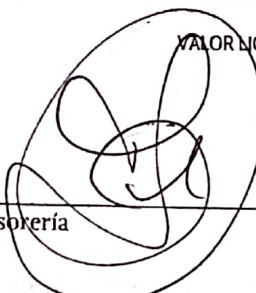
  
Tesorería

  
Ordenador

Beneficiario

C.C./NIT Beneficiario

Documento elaborado por 6766826

## Compras y Pagos Virtuales

*Datos de Confirmación de su compra o pago realizado*



**"Su transacción ha sido exitosa."**

Esta transacción será sujeta a verificación

Este pago se realizó en:  **00:01:14 seg**

**Número de Autorización:** 804202

**Pagado Desde:** Cuenta de ahorros \*\*\*\*\*6534

**Valor Pagado:** \$141,980.00

**Pagado a:** Empresa de Energia de Boyaca ESP

**Nit del Comercio:** 8918002191

**Número de Factura:** 412897147

**Número Único de Compra (CUS):** 1338310465

**Fecha y Hora de Pago:** miércoles, 23 de febrero de 2022, 9:38 AM

**Dirección IP:** 201.228.248.148

Asunto: Confirmación Transacción PSE - CUS 1338310465



serviciopse@achcolombia.com.co  
para i.e.silvinorodriguez

mié, 23 feb, 09:44 (hace)

140

Estás viendo un mensaje adjunto. Gmail no puede verificar la autenticidad de los mensajes adjuntos.

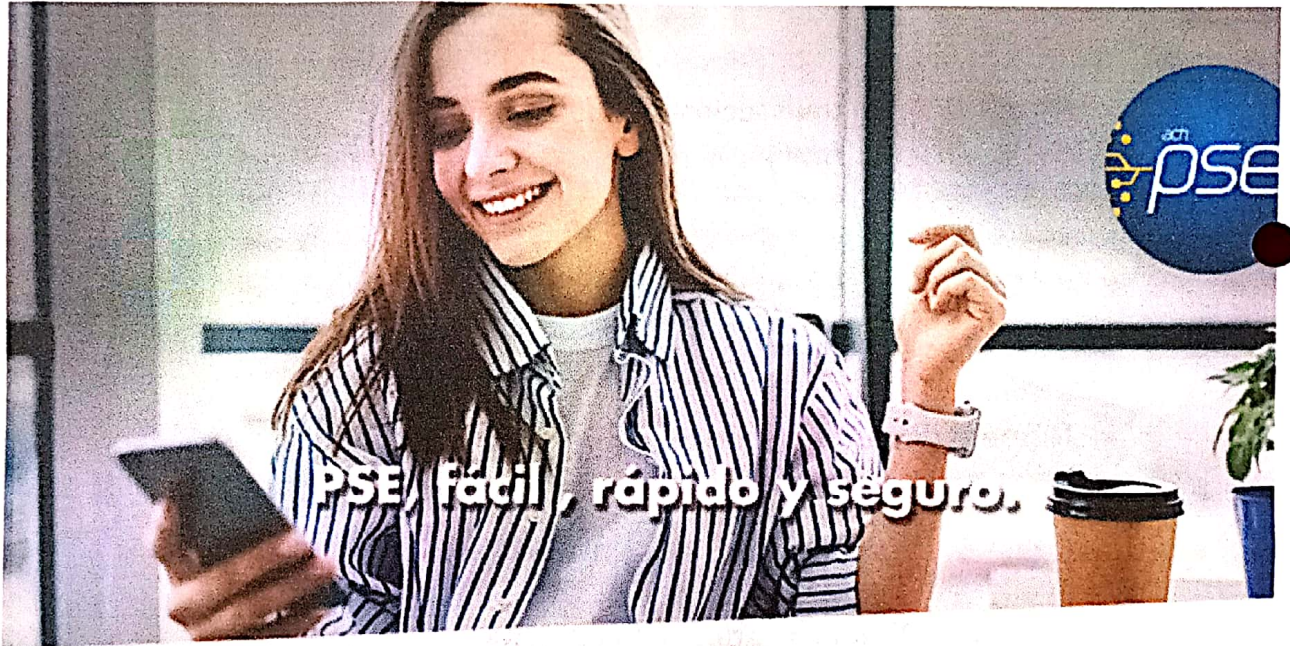

**¡Hola, INSTITUCIÓN EDUCATIVA SILVINO RODRIGUEZ**

**Gracias por utilizar los servicios de BANCO DE BOGOTA y PSE. los siguientes son los datos de tu transacción:**

Estado de la Transacción: Aprobada

CUS: 1338310465

Empresa: Empresa de Energia de Boyaca ESP

Descripción: Pago Factura Energia 17-January-2022 a 16-February-2022

Valor de la Transacción: \$ 141.980

Fecha de Transacción: 23/02/2022

Ten en cuenta este tipo de seguridad



# INSTITUCIÓN EDUCATIVA SILVINO RODRIGUEZ

NIT 891800493-3  
Calle 17 D # 1-25 Tunja C.P. 150010  
UNIDAD INICIAL



## CERTIFICADO DE REGISTRO PRESUPUESTAL

142

Registro : 36      Disponibilidad : 36      Fecha : 23/02/2022  
C.C/NIT. : 891800219      Nombre : EMPRESA DE ENERGÍA DE BOYACA S.A.  
Concepto : VALOR REGISTRAMOS COMPROMISO PARA PAGO DE SERVICIO DE ENERGÍA DE LA SEDE SAN ANTONIO CTA 412897147

Código	Descripción	Fuente	Valor
2411	Servicios Públicos	SGP	141.980,00

TOTAL : CIENTO CUARENTA Y UN MIL NOVECIENTOS OCHENTA PESOS (141.980,00)

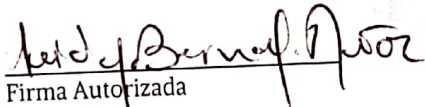
  
Firma Autorizada

Documento elaborado por 40044649

143

Tunja, 23 de Febrero de 2022

Señora  
**LEIDY BERNAL MUÑOZ**  
Auxiliar Administrativa  
I.E. Silvino Rodríguez

**REFERENCIA: Solicitud de Disponibilidad Presupuestal  
y Registro Presupuestal. Copia factura adjunta**

Beneficiario	Referencia	Concepto	Valor
EMPRESA DE ENERGIA DE BOYACÁ	891800219-1	ENERGIA SEDE SAN ANTONIO CTA. 412897147	\$141.980

Cordialmente,

  
**OMAR SANDOVAL FONSECA**  
Rector

*Proyectó: Fernando Camacho*

No. 31

## CONSEJOS PRÁCTICOS PARA QUE GARANTICES TU SEGURIDAD ELÉCTRICA

Apaga de inmediato todo electrodoméstico que haga chispas y llévalo a reparación.

No tires de los cables, desenchufa adecuadamente todo aparato que estés usando.

Nunca uses herramientas o aparatos eléctricos con las manos mojadas.

Evita sobrecargar los enchufes.

Tu seguridad eléctrica también es nuestra prioridad, únete a nuestro compromiso de CERO INCIDENTES.



### INFORMACIÓN CLIENTE

Cliente INSTITUTO INTEGRADO SILVINO RODRIGUEZ  
 Nit. C.C. 891800493 Nit. A.  
 Dirección Urbano C 12A N 3 - 33 ESC SAN ANTONIO  
 Contacto AP Tunja

### EVOLUCIÓN DE SU CONSUMO

Tipo	Código	ENE	DIC	NOV	OCT	SEP	AGO	Promedio
12 activa		179	187	218	204	208	198	199

### INFORMACIÓN TÉCNICA

CUENTA 412897147 Ruta Entrega 039- 26403101014  
 Estrato Clase Servicio Oficial Municip  
 Cargo (kw) 1.0 Nivel Tensión Secundaria  
 Medidor No. ALDANA 0018348 Medidor No.  
 Tipo Medidor medidor activa Tipo Medidor  
 Circuito 14690 Nodo Conexión 1092

### DETERMINACIÓN DE SU CONSUMO

Tipo	Código Interno	Lectura Anterior	Lectura Actual	Factor Mult.	Consumo en (KWh)	Observ. Lectura
AS Contador-12		36617	36800	1	183	0

### CALIDAD DEL SERVICIO

Mes	Di	Dium	Diug	Fiu	Fium	Fing
2	0	0	2.71	0	0	8

### DETALLE DE SU CUENTA

Descripción	Cantidad	Periodo	Subsidio / Contribución	VALOR TOTAL
12-Activa-Sencilla	183	2022/02	% 0	\$ 123,463

### COSTO DE PRESTACIÓN DEL SERVICIO

G	T	D	R	P	Cv	Cf	CU
270.51	45.28	204.80	0.53	49.88	103.66	0.00	674.66
G+T+D+P+R+Cv+Cf							

### INFORMACIÓN DE PAGOS

Valor Último Pago \$ 136,160 Fecha 27-ENE-22  
 Saldo esta Factura \$ 0 Remanente Recaudado \$ 0  
 Periodo Cobro: FEB-2022 hasta FEB-2022

VALOR TOTAL CONSUMO \$ 123,463  
 VALOR (SUBSIDIO/CONTRIBUCIÓN) % 0 \$ 0  
 VALOR CONSUMO FACTURADO \$ 123,463

### INFORMACIÓN SUBSIDIO FOES

Consumo (kwh) V/Total FOES (\$)  
 Valor Unitario (\$/kWh) No. Factura

### DETALLE DE LA FACTURA

Valor factura periodo 123,463  
 I.A.P AC-MPAL-029-1998 18,519  
 Ajuste Decena -2

### INFORMACIÓN DE INTERES

En EBSA pensamos en el medio ambiente, por eso te invitamos a hacer uso racional de energía, apagando las luces de tu casa antes de salir, para conocer mas tips ingresa a nuestra pagina www.ebsa.com.co El valor por la prestación del servicio es de \$718.6877 por kWh, sin embargo por la aplicación de la Resoluciones CREG 058 y la 012 del 2020 el Costo Unitario aplicado a esta factura es de \$674.6633 por kWh

Este documento es equivalente a la factura presta merito ejecutivo de conformidad con el Artículo 130 de la Ley 142 d asimila en sus defectos a la letra de cambio (Art. 774 del Código de Comercio).

VALOR TOTAL A PAGAR \$141,980  
 PAGO OPORTUNO ANTES DE 01/MAR/2022

### DETALLE FINANCIACION

Descripción	Valor	Cuotas	Cuotas Cobradas	Saldo	Intereses	Periodicidad	A partir de
DOCUMENTO EQUIVALENTE N°							000164742308
NÚMERO DE CUENTA							412897147
PERIODO FACTURADO							FEB-2022 A FEB-2022
PAGO OPORTUNO ANTES DE:							01/MAR/2022
VALOR A PAGAR							\$141,980

NIT. 891.800.219-1

