

## ORDEN DEL DIA.

1. Saludo Verificación del Quórum
2. Palabras del Dr. Secretario José Moreno Villamil.
3. Palabras del Dr. Líder de Calidad Dr. Jaime Hernández.
4. Presentación Comité Jornada Única.
5. Diagnostico Jornada Unica.
6. Instituciones que solicitan Ingreso Jornada Única.
7. Socialización de la Ruta de implementación de Visita.
8. Socialización del Plan de implementación de Tiempo escolar.
9. Proposiciones y varios

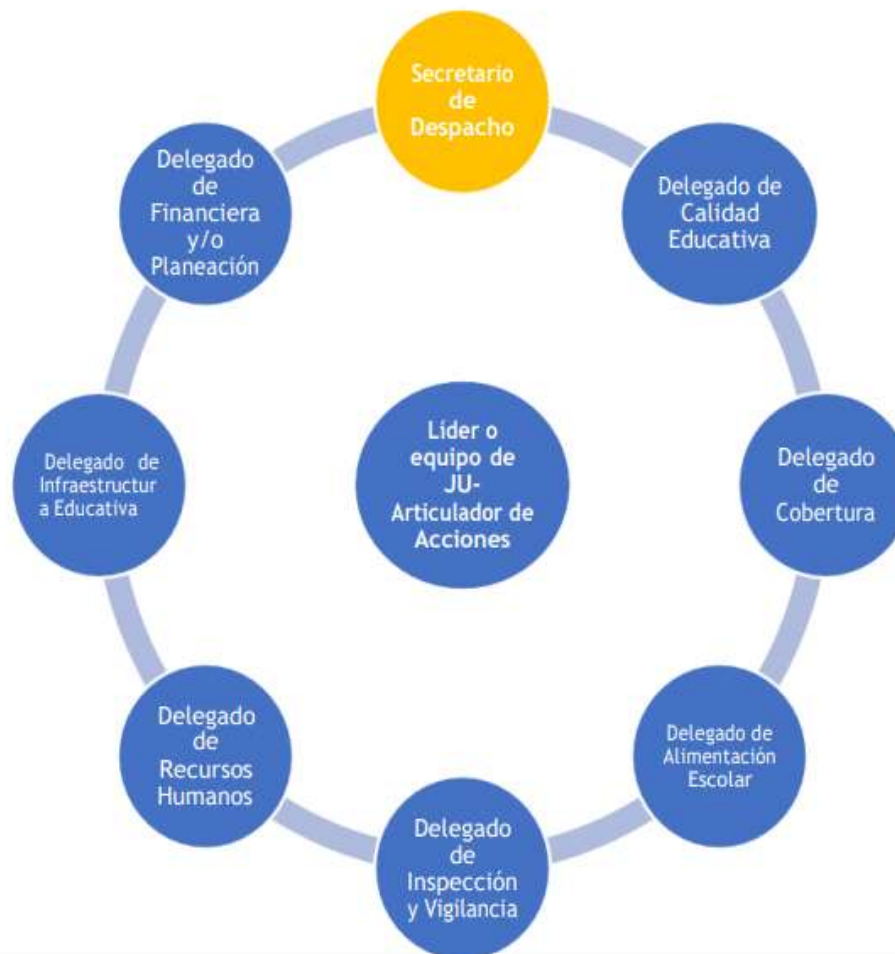

## 1. PRESENTACIÓN COMITÉ JORNADA UNICA. RESIGNIFICACIÓN DEL TIEMPO ESCOLAR



DECRETO 501 DE 2016  
DECRETO 2105 DE 2017

***Secretario de Despacho***

***Responsable de Calidad Educativa***

***Responsable de Cobertura Educativa***

***Responsable de Planeación Educativa***

***Responsable de Talento Humano***

***Responsable de Infraestructura Educativa***

***Supervisor / Coordinador del PAE***

***Responsable de Inspección y Vigilancia***

***Representante de los Rectores***

***Responsable de Jornada Única***

José Moreno Villamil

Jaime Hernández

Fabiola Sierra

Rosana Montañez

Carlos Rodríguez

Álvaro García

Ludy Rodríguez

Tatiana Campos

Mg. Pedro Pablo Bautista Raba

Andrea Pérez - Carmen Reinalda Ramirez



## 4. INFORME JORNADA UNICA 2023.

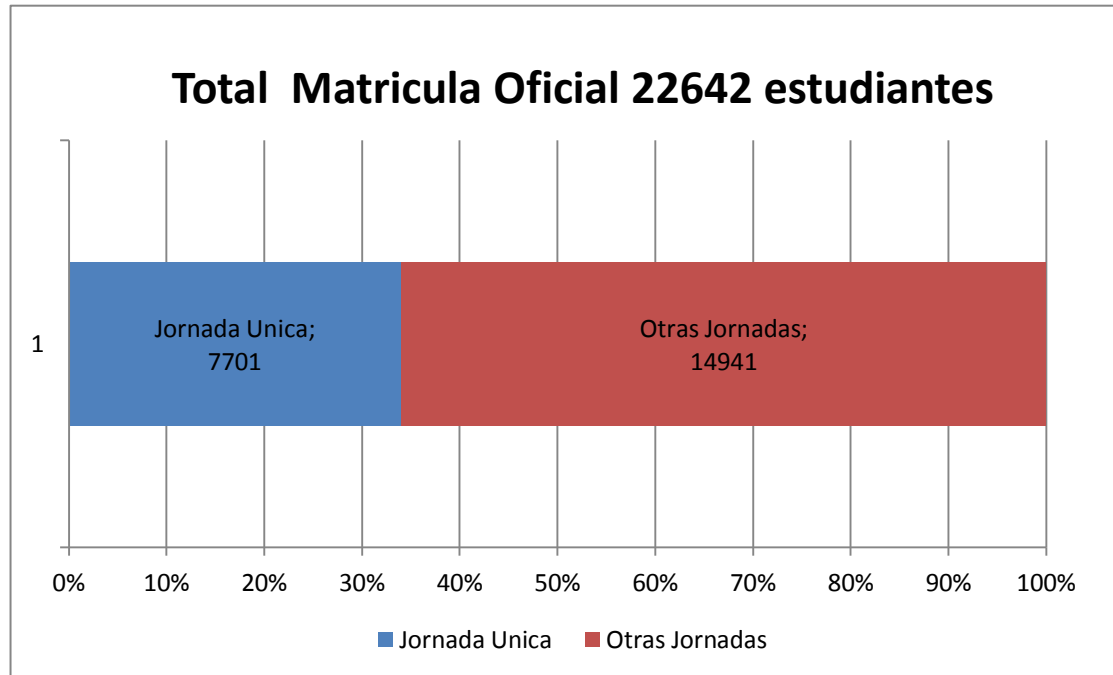

### J.U. INSTITUCIONES EDUCATIVAS

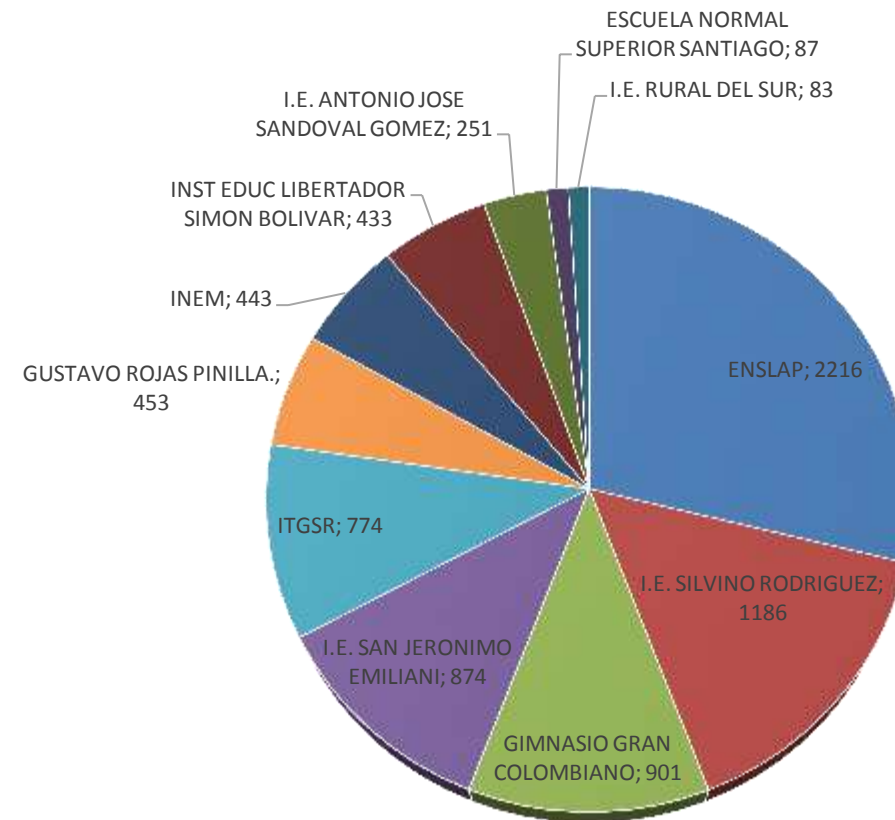

- COMPONENTE ALIMENTACIÓN ESCOLAR

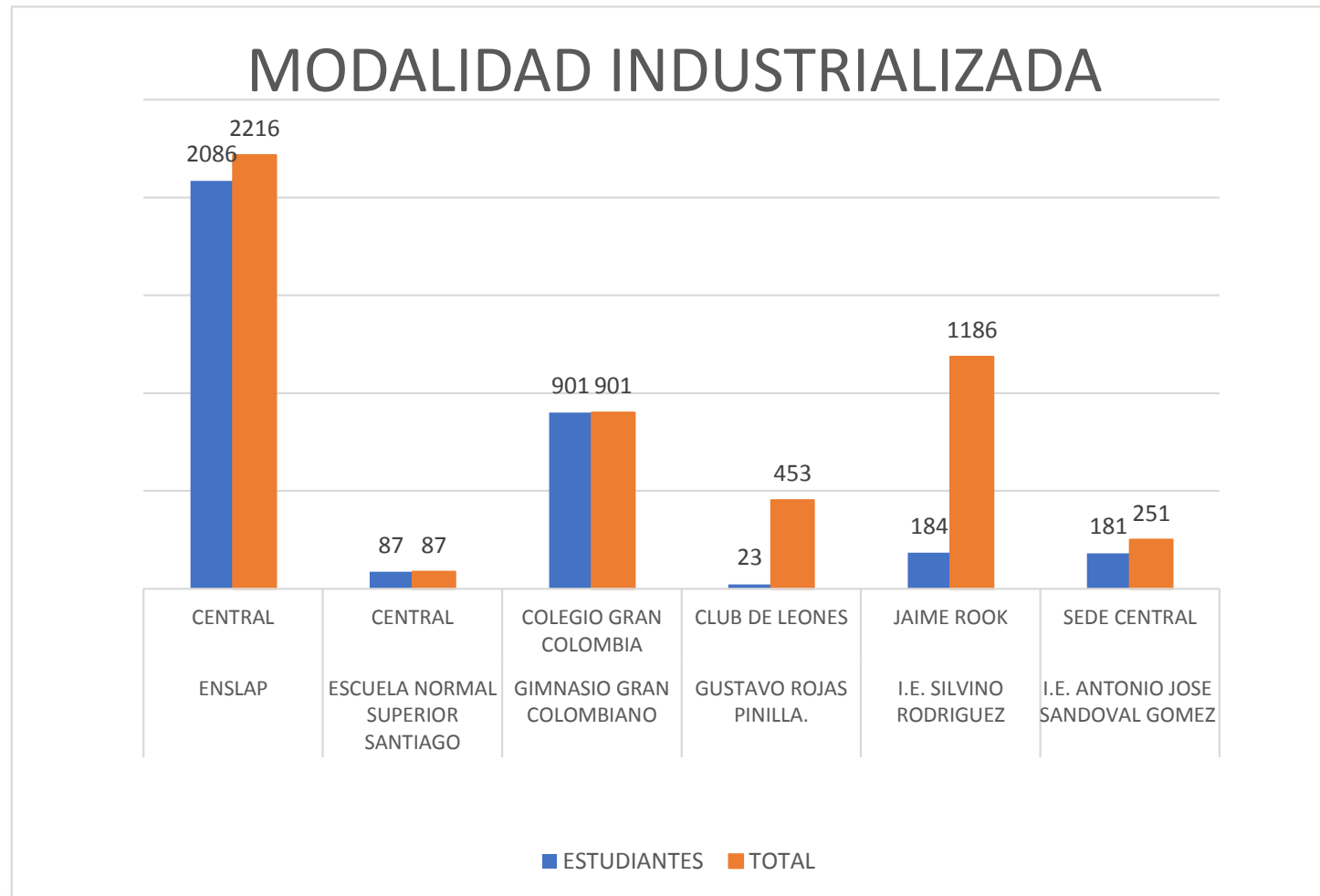

## MODALIDAD PREPARADA EN SITIO

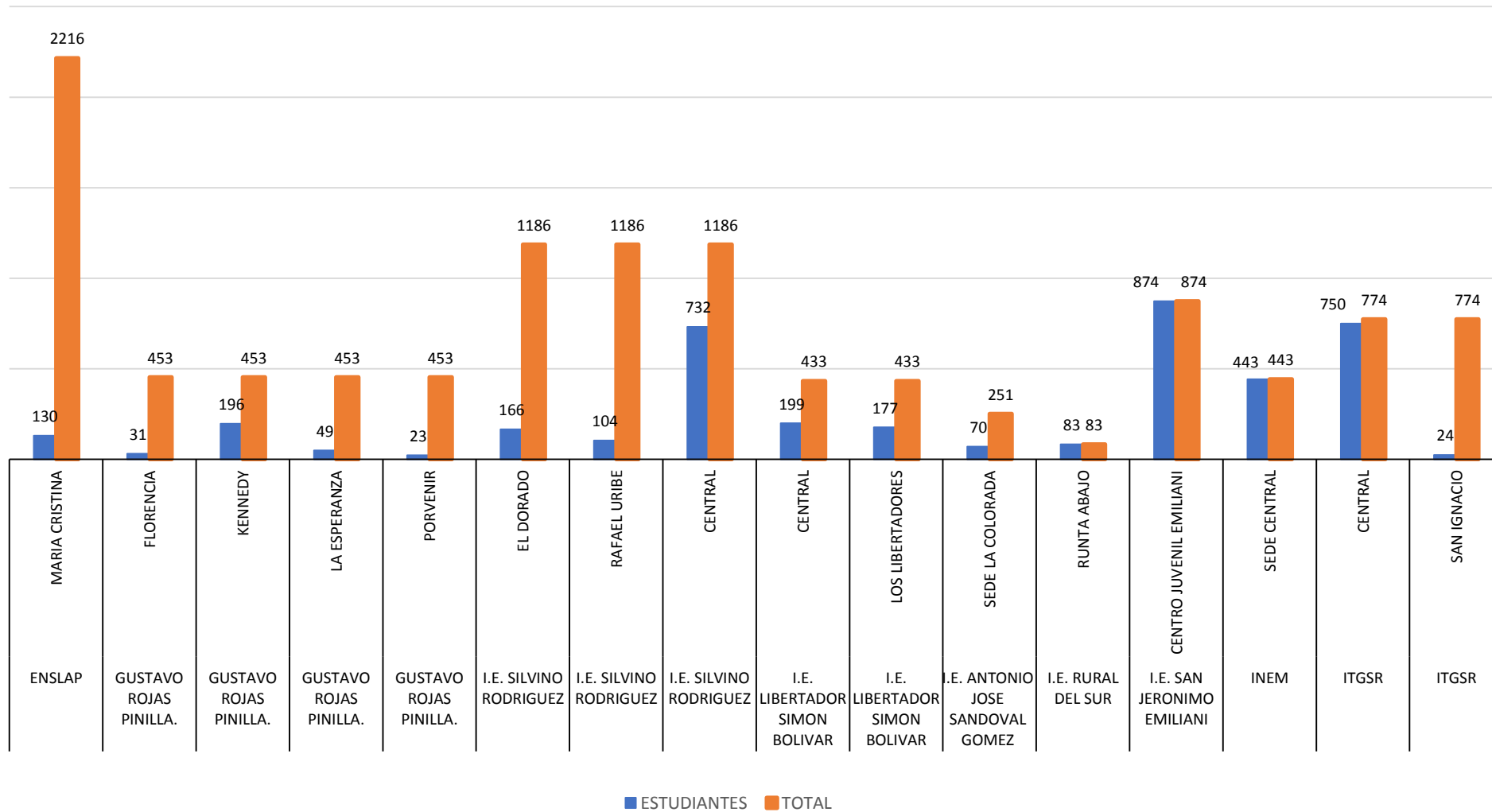

NOMBRE INTITUCIÓN EDUCATIVA	# Est Mañana Tarde	MATRICULA SEGÚN SIMAT	COMPONENTE INFRAESTRUCTURA	COMPONENTE ALIMENTACIÓN ESCOLAR	COMPONENTE TALENTO HUMANO.	COMPONENTE PEDAGÓGICO.
<b>Nor. SUP. LEONOR ÁLVAREZ PINZÓN</b>	2086	<b>Total 2216 JU: 2216</b>	Remodelación restaurante avance del 50%. Ampliación por parte del FFIE.	Industrializado	Total Directivos y Docentes:106	Resolución No 0168 de Marzo de 2022 Énfasis Arte Cultura y Deporte, y eje formación Hacia la Multidimensionalidad del Ser.
Sede J. María Cristina Sánchez de Perico	130			Preparada en sitio.	Preescolar: 35 Primaria.: Secundaria:6 Ciclo completario:7 Total de horas: 48 9	
<b>ANTONIO JOSE SANDOVAL GÓMEZ 10 Y 11</b>	181	<b>Total. 1038 JU: 251</b>	En trámite el desenglobe del predio.	Industrializado	13 profesores en JU, en grados 10° y 11, incluyendo modalidad Sena.	Modelo Pedagogía Cognitivo Social se amplió la parte de Investigación, fortalecimiento de lectoescritura. Articulación SENA, y UPTC.
Sede LA Colorada central .	70			Preparada en Sitio.	En preescolar Horas extras	
<b>GIMNASIO GRAN COLOMBIANO</b>		<b>Total: 901 JU: 901</b>	Avance de Obra, mesones 80 %.	Industrializado.		Enfoque: Humanista, constructivista, con el fin de desarrollar todas las habilidades cognitivas fortalecidas de manera integral con la sociedad. Bilingüismo, tecnología, arte y lúdica -educación física. Articulación SENA





<b>NOMBRE INTITUCIÓN EDUCATIVA</b>	<b># Est Mañana Tarde</b>	<b>MATRICULA SEGÚN SIMAT</b>	<b>COMPONENTE INFRAESTRUCTURA</b>	<b>COMPONENTE ALIMENTACIÓN ESCOLAR</b>	<b>COMPONENTE TALENTO HUMANO</b>	<b>COMPONENTE PEDAGÓGICO.</b>
<b>INEM CARLOS ARTURO TORRES 10° Y 11°</b>	<b>433</b>	<b>Total: 2.602 JU: 443</b>	Culminación de Obra .En ejecución construcción adecuación y mantenimiento.	Preparado.		Articulación SENA Enfoque: los temas de desarrollo humano, crecimiento personal, cultura física, arte en general la cultura, fortalecer las competencias ciudadana, es decir crear mejores condiciones en el desarrollo humano
<b>Sede Ricaurte.</b>	<b>95-62</b>		Restaurante Canales y Muro Cerramiento.			
<b>Sede Américas</b>	<b>250 210</b>					
<b>Sede Piloto.</b>	<b>217 135</b>					
<b>Sede Central</b>	<b>1190</b>					
<b>IE. SILVINO RODRIGUEZ.</b>		<b>Total: 2.676 JU:1.186</b>	Está en liquidación del contrato del cerramiento del muro en la sede San Antonio e inicio demolición, por acción popular.	Industrializado		Articulación I SENA, con doble titulación: Bachiller Técnico por la IE, Y Técnico En la JU se está trabajando el proyecto "lectura crítica"
<b>Sede Central 1°- 5°</b>	<b>732</b>					
<b>Sede Central</b>	<b>1002</b>					
<b>Sede Jaime Rook</b>	<b>184</b>					
<b>Sede El Jordán</b>	<b>143 159</b>		Sede Dorado: falta visita para hacer batería de Baño por 3 unidades sanitarias Avance 10%	Transportado		
<b>Sede el Dorado</b>	<b>166</b>			Preparada en sitio		
<b>Sede Rafael Uribe</b>	<b>104</b>			Preparada en sitio		
<b>/I.E. GONZALO SUÁREZ RENDÓN.</b>		<b>Total: 1355 JU: 774</b>	Se entregó 2 estufas y 1mesón, queda pendiente la entrega de Menaje para restaurante escolar.	Preparado en sitio		ENFOQUE_ Tecnología, arte, cultura y deporte.



Sede San Ignacio	24			Preparado en sitio		
Sede central 6°11	750					
<i>Sede Centenario</i>	218					
<i>Sede Preescolar central</i>	70					
<i>Sede Central</i>	185					
<b>NOMBRE INTITUCIÓN EDUCATIVA</b>	<b># Est Mañana Tarde</b>	<b>MATRICULA SEGÚN SIMAT</b>	<b>COMPONENTE INFRAESTRUCTURA</b>	<b>COMPONENTE ALIMENTACIÓN ESCOLAR</b>	<b>COMPONENTE TALENTO HUMANO</b>	<b>COMPONENTE PEDAGÓGICO.</b>
<b>I.E. RURAL DEL SUR.</b>		<b>Total: 994. JU:83.</b>	Se tiene acta de Inicio para Sede nueva en Vereda Chorroblando con fecha 10 de Julio Ejecución 1%.			Articulación con el SENA (Agroindustria y Diseño de Integración de Multimedia)
Sede Runta Abajo.	83			Preparado en sitio		
<i>Baron Gallero</i>	<i>31</i>					
<i>Baron Germania</i>	<i>50</i>					
<i>Chorroblando</i>	<i>38</i>					
<i>Francisco de Paula</i>	<i>54</i>					
<i>Jose Joaquin Castro Martinez</i>	<i>228</i>					
<i>Runta Arriba</i>	<i>141</i>					
<b>I.E.SAN JERONIMO EMILIANI.</b>		<b>Total: 1455 JU: 874</b>		Preparado en sitio.		En articulación con el SENA se trabaja la modalidad de: Mecánica Industrial, Sistemas, Ebanistería, Electricidad y Diseño Arquitectónico





Bethlemitas	<b>192</b> <b>129</b>					
Centro Juvenil Emiliany	<b>874</b>					
Santa Ana	<b>131</b>					
<b>NOMBRE INTITUCIÓN EDUCATIVA</b>	<b># Est Mañana Tarde</b>	<b>MATRICULA SEGÚN SIMAT</b>	<b>COMPONENTE INFRAESTRUCTURA</b>	<b>COMPONENTE ALIMENTACIÓN ESCOLAR</b>	<b>COMPONENTE TALENTO HUMANO</b>	<b>COMPONENTE PEDAGÓGICO.</b>
<b>I.E. LIBERTADOR SIMÓN BOLÍVAR</b>		<b>Total:</b> 1331 <b>JU:</b> 433	Reuniones rectores Diagnostico.	Preparado en sitio		Enfoque: Tecnología, Arte y Cultura, Deporte. Formativo e integral que consiste en desarrollar actividades, lúdicas, culturales, recreativas y artísticas en los estudiantes <b>ARTICULACION SENA</b> sistemas
Sede Los Libertadores 10 °11 °	177			Preparado en sitio		
Sede Libertador Simón Bolívar Central.	199					
Sede Marco Fidel Suarez.(SRPA)	57			NO SUMINISTRA PAE		
San Francisco	<b>138</b> <b>118</b>					
Trinidad	<b>112</b> <b>57</b>					
<b>I.E. GUSTAVO ROJAS PINILLA</b>		<b>Total:</b> 1094 <b>JU:</b> 453	Sede Club de leones avance 80%		Total de horas extras Preescolar:4- 20 horas ex Primaria. 11 55 horas ex Secundaria: Media Técnica: promedio 10 H semanales.	Enfoque: TECNOLOGIA, ARTE CULTURA, DEPORTE, hacia la competencia comunicativa desde una mirada lúdica Articulación SENA. Desarrollo de Proyectos a través de centros de interés.
Sede Club de Leones (PREESCOLAR )	<b>182</b> <b>149</b> <b>23</b>			Industrializado		



Sede Kennedy	196			Preparado en sitio	Los grados 10° y 11°, cuentan con Jornada Única en articulación con el SENA. No se relaciona Horas Extra.	
Central JU	310 131					
Sede Rural El Porvenir	23			Preparado en Sitio		
Sede Florencia	31					
Sede La Esperanza	49					
<b>NOMBRE INTITUCIÓN EDUCATIVA</b>	<b># Est Mañana Tarde</b>	<b>MATRICULA SEGÚN SIMAT</b>	<b>COMPONENTE INFRAESTRUCTURA</b>	<b>COMPONENTE ALIMENTACIÓN ESCOLAR</b>	<b>COMPONENTE TALENTO HUMANO</b>	<b>COMPONENTE PEDAGÓGICO.</b>
<b>I.E.JULIUS SIEBER</b>		<b>Total 708 JU: 0</b>	Sede Nueva Santa Rita 42.9% de ejecución. Proyectada para entrega Enero.	Prepara en sitio		Enfoque PEI Ciencia Tecnología, arte, cultura y deporte
<b>Asis</b>	<b>342 300</b>					
<b>NORMAL SUP. SANTIAGO DE TUNJA.</b>		Total: 3034. JU: 87	Sede Nueva Avance 7.99% de la Obra.	Industrializado		Aún no se ha trabajado, tan pronto sea posible se modificará el PEI A JU.
<b>Ciclo compementario</b>	<b>87</b>					
<b>Central</b>	<b>1178 1045</b>					
<b>Jardín Infantil</b>	<b>261 203</b>					
<b>Parque Pinzón</b>	<b>141 119</b>					



## 2. INSTITUCIONES QUE SOLICITAN INGRESO A JORNADA UNICA.



**COMPONENTE PEDAGOGICO:** Formación de semilleros de investigación, desde preescolar hasta el grado 11.

**ALIMENTACIÓN ESCOLAR:** quedando en acta de Consejo Directivo, su compromiso con los estudiantes para que salgan a su casa reciban su almuerzo y devuelvan a tomar las actividades complementarias en horas de la tarde.



- Hay Solicitud del colegio Gonzalo Suarez Rendón, falta asistir con el comité de JU, para realizar la verificación de las condiciones.



### 3. Socialización de Ruta de Implementación de Visita.

#### RUTA IMPLEMENTACIÓN JORNADA ÚNICA EN ESTABLECIMIENTOS EDUCATIVOS

Institución Educativa: \_\_\_\_\_

Fecha de Visita: \_\_\_\_\_

COMPONENTES	CRITERIOS DE VERIFICACIÓN	SI	NO	OBSERVACIONES
<b>Infraestructura</b>	Verificar las condiciones de acuerdo con los componentes: <ul style="list-style-type: none"> <li>• Aulas suficientes.</li> <li>• Cocina.</li> <li>• Comedor escolar.</li> <li>• Baterías sanitarias.</li> <li>• Dotaciones.</li> <li>• Servicios Públicos.</li> </ul>			



<p><b>Alimentación Escolar PAE</b></p>	<ul style="list-style-type: none"> <li>• Verificar los cupos de los complementos.</li> </ul> <p>Tipo almuerzo</p> <p>Industrializado</p> <ul style="list-style-type: none"> <li>• Garantizar las condiciones higiénico sanitarias y de infraestructura.</li> <li>• Si la modalidad es comida caliente transportada, revisar las instalaciones cuenten con espacio para servido y consumo de alimentos.</li> <li>• Verificar el inicio de operación.</li> </ul>			
<p><b>Talento Humano</b></p>	<p>Estudio técnico planta de personal</p> <ul style="list-style-type: none"> <li>• Calcular número de docentes,</li> <li>• Analizar las opciones de cubrimiento de necesidades.</li> <li>• Reorganización horas extras, vacantes, nuevos nombramientos, horarios flexibles.</li> <li>• Asignación académica diferenciar horas regulares a horas de Jornada Única.</li> </ul>			
<p><b>COMPONENTE PEDAGOGICO</b></p>	<p>Define las estrategias para la concertación y el involucramiento de la comunidad educativa.</p>			



<b>Definición de la propuesta Institucional</b>	Establece el sentido de la Jornada Única			
	<p>Actualiza, fortalece y ajusta:</p> <ul style="list-style-type: none"> <li>• PEI</li> <li>• Manual de Convivencia</li> <li>• Propuesta pedagógica desde un enfoque de atención integral.</li> <li>• Sistema Institucional de Evaluación (SIEE)</li> <li>• Integra las expresiones artísticas, el deporte, la ciencia, la tecnología y la innovación a las propuestas curriculares.</li> </ul>			
<b>Del PEI a las Prácticas</b>	Construcción de la visión compartida sobre el propósito de la Jornada Única			
	Definición de criterios para la revisión e identificación de elementos de ajuste en el PEI			
	Actualización del perfil de estudiantes y horizonte institucional.			
	Definición de ejes, metas y acciones para el fortalecimiento POA y PMI.			





	Análisis del Currículo, las prácticas y estrategias en su articulación en Jornada Única.			
	Despliegue de estrategias pedagógicas.			
	Reflexión, observación y análisis de los planes, las prácticas y la cultura institucional.			
<b>Definición de la propuesta Institucional</b>	Garantizar el funcionamiento adecuado de la Jornada Única desde un enfoque de gestión integral.			
	Establecer mecanismos para la retroalimentación, revisión y actualización de las propuestas pedagógicas y curriculares institucionales.			

## 1. Socialización Plan De Implementación de Tiempo Escolar.





Secretaría de  
Educación Territorial  
ALCALDÍA MAYOR DE TUNJA



NIT.891800846 - 1

Calle 19 N° 9-95 Edificio Municipal - Centro Histórico  
Tunja, Boyacá - 740 57 70 • educacion@tunja.gov.co

| • [www.tunja-boyaca.gov.co](http://www.tunja-boyaca.gov.co) •

