

TUNJA LA CAPITAL QUE NOS UNE

SEGUIMIENTO PLAN DE DESARROLLO SECRETARÍA DE EDUCACIÓN Informe Final 2022



SC - CER432375



mipg



Alcaldía Mayor de
Tunja



Indicador	Unidad de medida	Meta 2022	Avance
P_03.072. beneficiados CTel	Docentes Número	100	70

ACCIONES REALIZADAS:

- ❖ 10 docentes de las IEO se beneficiaron del Diplomado para la implementación de experiencias maker en el aula. logrando el fortalecimiento de las competencias en el uso de la tecnología, competencias del siglo XXI, el enfoque educativo STEM y la cultura Maker en la educación.
- ❖ 60 docentes de las IEO se beneficiaron de la capacitación en la plataforma SIEDUTUNJA, en los diferentes módulos como cobertura inscripción de estudiantes.





Indicador	Unidad de medida	Meta 2022	Avance
P_03.073. Reconocimientos a Tunja como Ciudad del Aprendizaje	Número	1	0,6



Se desarrolla una (1) reunión con ciudades como Villamaría, Envigado y Rionegro para determinar el plan de trabajo para la vigencia de 2022

Se sostiene UNA (1) reunión con la ciudad de México, donde Tunja es incluida en el Clúster de Educación para ejecutar el tema de desarrollo sostenible y se define un cronograma de trabajo mensual

Se llevó a cabo una (1) reunión virtual con la ciudad de Arequipa para hacer un balance del evento surtido en el mes de noviembre de 2021, en esta reunión Tunja se ofrece como anfitriona para desarrollar el II encuentro internacional de ciudades del Aprendizaje,

Se realiza una (1) reunión entre las ciudades de Villamaría, Envigado, Rionegro, Tunja y ahora Medellín en donde se unifica el clúster de Planeación Educativa en donde se socializa la metodología de trabajo para conformar los lineamientos de la planeación educativa

Se realiza una (1) reunión con el grupo de Trabajo de ciudades de Latinoamérica, en donde se propone organizar un evento en donde se conmemore los dos (2) años de haber sido incluidos en la red de ciudades del aprendizaje, para los días 22 y 23 de septiembre

El 22 de septiembre se lleva a cabo la conmemoración de los 2 años como ciudades del aprendizaje organizado por las 6 ciudades de Latinoamérica (Arequipa, Envigado, Tunja, Quibdó, Chachapoyas y José C Paz).



Indicador	Unidad de medida	Meta 2022	Avance
P_03.074. Instituciones educativas asistidas técnicamente en innovación educativa.	Número	4	2

Se inicia el proceso de mantenimiento de aulas de informática en la **Institución Educativa Libertador Simón Bolívar**, sede Libertador y sede Central. Con una población beneficiada 886 estudiantes de las 2 sedes, logrando alcanzar puntos de red habilitados, canaletas arregladas y mejores aulas de informática.

Se efectúan las actividades de mantenimiento de aulas en la **Institución Educativa Antonio José Sandoval**, se intervienen 3 aulas y el aula múltiple. Con una población beneficiada de 181 estudiantes, logrando alcanzar la mejora del servicio de conectividad en las aulas de informática, arreglo de 20 puntos de red, ampliación del servicio de internet máxima.



P_03.074. Instituciones educativas asistidas técnicamente en innovación educativa.

Segundo **encuentro de Robótica** realizado en articulación con la UMCITY en donde se apoyó a semilleros de investigación clubes de investigación y se fomentó a cultura de ciencia, tecnología e innovación en las instituciones educativas oficiales de la ciudad de Tunja.



SC - CER432375

Indicador	Unidad de medida	Meta 2022	Avance
P_03.075. IEO con conectividad y/o equipos tecnológicos.	Número	12	12

12 IEO reciben una solución de conectividad consistente en la instalación y prestación del servicio de internet a través del proceso contractual en la Tienda Virtual, de la Orden de Compra 86060 de 2022

Se realiza apoyo financiero a las Instituciones Educativas, **Gimnasio Gran Colombiano** para la instalación de la red GPON y adquisición de equipos tecnológicos en la **IEO Rural del Sur**. por 60 millones



Indicador	Unidad de medida	Meta 2022	Avance
P_05.108. Sedes educativas mejoradas.	Número	3	4

- PROYECTOS FFIE
- CONVENIO MARCO 1037 DE 24 DE JUNIO 2015
- CONVENIO DERIVADO 00911 DE 25 ABRIL 2016



Institución Educativa Gonzalo Suarez Rendón

ESTADO	POBLACION	LOGRO
EN LIQUIDACION FASE TRES	1.270 Estudiantes beneficiados	Construcción de: 8 aulas básicas media, 1 aula tecnología, 1 aula polivalente, 1 centro de recursos, 1 comedor, 1 cocina y despensa, 2 baterías para discapacitados, 13 baterías de baños, mejoramiento zona administrativa



Institución Educativa Normal Superior Leonor Álvarez Pinzón

ESTADO	POBLACION	LOGRO
EN LIQUIDACION FASE TRES	2.476 Estudiantes beneficiados	Construcción de: 2 aulas preescolares, 16 aulas básicas medias, 1 laboratorio, 1 aula polivalente, 1 comedor, 1 cocina y despensa, 1 centro de recursos, 26 aparatos sanitarios, 4 baterías sanitarias, 3 aparatos sanitarios preescolar





Institución Educativa Julius Sieber-sede Santa Rita

ESTADO	POBLACION	LOGRO
FASE 2 (FASE INTERMEDIA)	310 estudiantes beneficiados	Aulas preescolares ,9 aulas de básica media , 1 biblioteca, 1 aula polivalente, 1 comedor cocina,1 zona administrativa, 1 zona recreativa, 15 aparatos sanitarias, básica media, 3 aparatos sanitarios preescolar



SC - CER432375



Alcaldía Mayor de
Tunja



Institución Educativa Rural Del Sur

ESTADO	POBLACION	LOGRO
FASE 1 (ESTUDIOS Y DISEÑOS)	820 estudiantes beneficiados	Aulas preescolares ,9 aulas de básica media , 1 biblioteca, 1 aula polivalente, 1 comedor cocina,1 zona administrativa, 1 zona recreativa, 15 aparatos sanitarias, básica media, 3 aparatos sanitarios preescolar





Institución Educativa Normal Superior Santiago de Tunja

ESTADO	POBLACION	LOGRO
FASE 1 EN ENTREGA DE LOTE Y MANEJO DE ARBOLES	820 estudiantes beneficiados	Aulas preescolares ,9 aulas de básica media , 1 biblioteca, 1 aula polivalente, 1 comedor cocina,1 zona administrativa, 1 zona recreativa, 15 aparatos sanitarias, básica media, 3 aparatos sanitarios preescolar

PROYECTO	INSTITUCION	ACTIVIDAD REALIZADA
Ampliación, mantenimiento y adecuación de instituciones educativas	Escuela Normal Superior Leonor Álvarez Pinzón	Contrato 977 por valor de \$322.932.122 pesos (en ejecución)
	IE Rural Del Sur Sede Castro Martínez	Restaurante escolar
	IE Grancolombiano	Cerramiento, construcción de salón
	IE Silvino Rodríguez Sede San Antonio	Mesones de laboratorios
	Escuela Normal Superior Leonor Álvarez Pinzón	Muro de cerramiento por valor de \$432.993.925
	Escuela Normal Superior Leonor Álvarez Pinzón	Transferencia de recursos para arreglo de tanque de reserva de agua Por \$14.231.000 millones de pesos
Mejoramiento Infraestructura Educativa	Gonzalo Suarez Rendon	Red contra incendios \$97.421.715 millones de pesos se adjudica el día de hoy 31 de octubre
	IEO Normal Superior Santiago de Tunja	Se trasladaron recursos por un valor de 30 millones para arreglos de la fachada. Contrato 1389 de Alquiler retroexcavadora, martillo percutor y volquetas para demoliciones por valor de 45 millones de pesos adjudicado
	Gustavo Rojas Pinilla	Acuerdo FFIE y Municipio para mejoramiento de la Sede La Esperanza con recursos propios por 54 millones de pesos. Y recursos de FFIE por valor de 126 millones

PROYECTO	INSTITUCION	ACTIVIDAD REALIZADA
Mejoramiento Infraestructura Educativa	IEO Normal Superior Santiago	Alianza con el SENA para el préstamo de UNA RETROEXCAVADORA Demolición y rellenos. Ahorro aproximado de 500 millones
	la IEO Rural del Sur	Alianza con el SENA para el préstamo de UNA RETROEXCAVADORA Movimientos de tierras y la recogida para llevarlas a un centro de acopio
	Capacitación con el SENA	Capacitación en manejo de retroexcavadora para 57 personas

Indicador: P_05.108. Sedes educativas mejoradas.

Se postularon 9 Instituciones educativas para el proyecto de Urbanismo Táctico, para mejoramiento de las canchas de los establecimientos educativos



RURAL DEL SUR

SG - CER432375

Indicador	Unidad de medida	Meta 2022	Avance
P_05.109. Sedes dotadas con menaje y equipos de cocina	Número	4	4

Cuatro (4) IEO :

Rural del Sur

Normal Santiago de Tunja

Silvino Rodríguez

Libertador Simón Bolívar

fueron beneficiadas con la entrega de menaje (consistente en nevera, licuadora, balanza, ollas, licuadora, mesas, sillas plásticas, coladores, bandejas) para 500 titulares de derecho



SC - CER432375



mipg



Alcaldía Mayor de
Tunja



Indicador	Unidad de medida	Meta 2022	Avance
P_05.110. Instituciones educativas oficiales que implementan el nivel preescolar en el marco de la atención integral	Número	3	5



1482
estudiantes
de
preescolar
de cinco (5)
Instituciones
Educativas
Oficiales:

- Rural del Sur (7 Sedes)
- Silvino Rodríguez (3 Sedes)
- Antonio José Sandoval Gómez sede: La Colorada
- I.E. San Jerónimo Emiliani (2 sedes)
- Gonzalo Suárez Rendón sede centenario

once (11) JORNADAS DE ATENCIÓN INTEGRAL en articulación con las Secretarías: de Cultura y Turismo, Protección Social, IRDET y Secretaria de la Mujer

Indicador	Unidad de medida	Meta 2022	Avance
P_05.111. Docentes y agentes educativos beneficiarios de Servicio de fortalecimiento a sus capacidades de acuerdo a los referentes nacionales - Educación inicial.	Número	250	223

35 docentes de preescolar de las IEO recibieron capacitación sobre referentes de educación inicial en articulación con el SENA.

53 docentes de preescolar participaron del tercer encuentro de educación inicial tratando además sobre referentes técnicos de educación inicial.

75 docentes de educación inicial capacitados en posicionamiento de la política de primera infancia de cero a siempre.

60 docentes fueron capacitados en medición de la calidad de la educación inicial



Indicador	Unidad de medida	Meta 2022	Avance
P_05.112. Instituciones educativas fortalecidas en competencias comunicativas en un segundo idioma.	Número	12	12

1,788 estudiantes de grado noveno (9º) de las 12 instituciones educativas oficiales se beneficiaran mediante el diseño y ejecución de talleres y actividades lúdicas para la comprensión y uso de la lengua inglesa.

34 docentes de 3 IEO (**Silvino Rodríguez, Grancolombiano y Rural del Sur**) Se beneficiaron con el curso de formación en inglés con el SENA con metodología de formación virtual, pero con acompañamiento dirigido presencial.

Indicador	Unidad de medida	Meta 2022	Avance
P_05.113. Programas y proyectos de educación pertinente articulados con el sector productivo	Número	20	22

104 estudiantes de las IEO

- INEM Carlos Arturo Torres
- Antonio José Sandoval
- Silvino Rodríguez

Fueron beneficiados con **tres (3) programas** :Técnico en Producción y Transformación del Acero, Técnico Profesional en Procesos Comerciales y Financieros y Técnico Profesional en Procesos Administrativos de Salud a través de Contrato interadministrativo entre el Municipio de Tunja y la **Universidad Pedagógica y Tecnológica de Colombia**

1600 estudiantes de las Instituciones Educativas:

- Antonio José Sandoval
- Libertador Simón Bolívar
- Inem
- Rural del sur
- Emiliani
- Silvino Rodríguez
- Rural del sur
- Julius Sieber
- Gustavo Rojas Pinilla,
- Colegio Nuestra Señora de Fátima

beneficiados con **19 programas en Convenio con SENA**



SC - CER432375



Alcaldía Mayor de
Tunja



- ANALISIS QUIMICO DE CARBONES Y MINERALES
- MANEJO AMBIENTAL
- MECANICA DE MAQUINARIA INDUSTRIAL
- ASISTENCIA ADMINISTRATIVA
- DISEÑO E INTEGRACION DE MULTIMEDIA
- CONTABILIZACION DE OPERACIONES COMERCIALES Y FINANCIERAS
- OPERACIÓN DE EVENTOS
- COCINA
- APOYO ADMINISTRATIVO EN SALUD
- ATENCIÓN A LA PRIMERA INFANCIA

- TECNICO EN MECANIZADO EN TORNO Y FRESA CONVENCIONAL
- TECNICO EN INSTALACIONES ELECTRICAS EN BAJA TENSIÓN
- TECNICO EN DIBUJO ARQUITECTONICO
- TECNICO EN SISTEMAS
- TECNICO FABRICACION DE MUEBLES CONTEMPORANEOS Y MODULARES
- PROGRAMACION DE SOFTWARE
- ANÁLISIS DE MUESTRAS QUÍMICAS
- MONITOREO AMBIENTAL
- MECANICA DE MAQUINARIA INDUSTRIAL
- ANALISIS QUIMICO DE CARBONES Y MINERALES

Indicador	Unidad de medida	Meta 2022	Avance
P_05.114. Docentes y agentes educativos de educación inicial, preescolar, básica y media beneficiados con estrategias de mejoramiento de sus capacidades	Número	800	524

154 docentes Conferencia de salud mental los retos de postpandemia (1. CERTIFICADOS DOCENTES DE LA CONFERENCIA)

Taller - Formación a 170 Docentes de Aula de I. E. Oficiales y no Oficiales, en Detección temprana en factores de riesgo asociados a la conducta suicida en NNAYJ.

Taller asistencia técnica de manual de convivencia y ruta de atención en violencia sexual a 180 docentes de las 12 IEO. En alianza con el ministerio de educación

20 docentes de la IE Rural del Sur sede Central. Tema DISC Una mirada diferente a mi estilo de comportamiento y de los demás, que aportarán a la salud mental



Indicador	Unidad de medida	Meta 2022	Avance
P_05.115. Ambientes de aprendizaje dotados	Número	8	5

Estudiantes de preescolar a primaria de la sede Américas de la Institución Educativa **INEM Carlos Arturo Torres** y sede **Barón Germania de la IEO Rural del Sur** se beneficiaron de dotación entregada por el MEN: 1 kit para primera infancia:(5 instrumentos de percusión, 1 caja de sonajeros, juego de tarjetas para jugar con las palabras, los sonidos y las canciones y un libro de dibujo rítmico). (2 estantes, 2 carros de libros, 1 tapete, 10 banquillo).

Los estudiantes de grado noveno de la **IEO INEM CARLOS ARTURO TORRES** fueron beneficiados con la Dotación de Equipos y Herramientas para los talleres de Metalmecánica, Electrónica y Electricidad logrando que se mejore la calidad educativa al contar con tres ambientes de aprendizaje dotados

52 Estudiantes de la IE Rural del Sur Sede Barón Germania se beneficiaron de una sala de lectura que se compone de material didáctico para el fortalecimiento de las habilidades de los estudiantes.



Indicador	Unidad de medida	Meta 2022	Avance
P_05.116. Estudiantes evaluados con pruebas de calidad educativa	Número	1260	1548

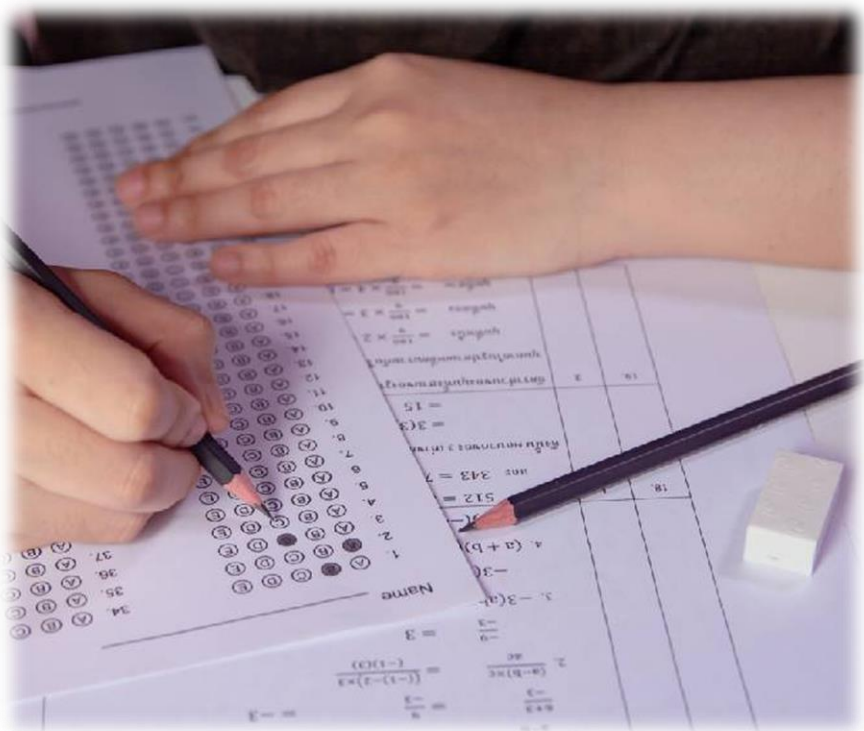

1548 Estudiantes de grado 11 de las 14 IEO presentaron pruebas saber 11 durante la vigencia 2021 para lo cual se realiza informe de las Pruebas Saber 11 - Calendario A vigencia 2021 el cual contiene estadísticas descriptivas e históricos de los resultados con relación a categorías socioeconómicas, institucionales y de eficacia en la evaluación externa.

Tunja primer lugar en pruebas saber.

Indicador	Unidad de medida	Meta 2022	Avance
P_05.117. Estrategias de calidad evaluadas	Número	8	7



Plan de Lectura y Escritura:

Cronograma para realizar los talleres de herramienta tecnológica para fortalecer las habilidades comunicativas en torno a la lectura crítica..

Desarrollo del primer encuentro de docentes en el plan Municipal de lectura y escritura

evaluar para avanzar 3° a 11°

con la participación de 25.231 estudiantes, 82% presentaron al menos un instrumento de valoración y el 46% lograron culminar todos los instrumentos de valoración. Cabe destacar que la secretaría de educación de Tunja se posicionó entre las 10 mejores del país

Programa Todos a Aprender - PTA:

Se han realizado secciones de trabajo situado y en las comunidades de aprendizaje por parte del equipo tutor PTA en las diferentes líneas como son: 1. Matemáticas 2. lenguaje 3. Educación inicial. Con docentes de Docentes de las instituciones educativas oficiales San Jerónimo Emiliani- Escuela Normal Superior Santiago de Tunja-Gimnasio-Silvino Rodríguez

P_05.117. Estrategias de calidad evaluadas



Baúl de Mariángel: Actividades deportivas a estudiantes para las habilidades de la salud emocional, con el objetivo de Favorecer un espacio deportivo donde los estudiantes también tenga interacción para sus habilidades emocionales para así mitigar riesgo de la salud mental.

Proyectos Pedagógicos: Acompañamiento a docentes en el despliegue del programa Durante el mes de mayo, el equipo operativo de CIVIX en el territorio hizo 2 visitas a instituciones educativas participantes con el propósito de brindar apoyo a las y los docentes en la implementación del programa.

ALIADOS 10: Acompañamiento a la Institución Educativa Libertador Simón Bolívar y Colegio San Viator en Apoyo a las estrategias de interacción de las instituciones y de apoyo a las estrategias vigencia 2022

Jornada Única : se realiza Acompañamiento Pedagógico a las IE, Gonzalo Suarez Rendón, INEM Carlos Arturo Torres, Antonio José Sandoval Gómez, Gustavo Rojas Pinilla, Julius Sieber, Escuela Normal Superior Santiago de Tunja.

Indicador	Unidad de medida	Meta 2022	Avance
P_05.118. Escuelas de padres apoyadas.	Número	24	29

Beneficiando a 240 padres de familia y 490 estudiantes

Se realizaron **29 escuelas de padres de familia** en la Institución Educativa Rural del Sur sedes:

- Runta Arriba
- José Joaquín Castro
- Barón Gallero
- Runta Abajo
- Barón Germanía
- Chorro Blanco
- San Francisco



En alianza con Instituto de Recreación y Deportes I.R.D.E.T., Secretaria de la Mujer, Equidad de Género y Desarrollo Social, Policía de Infancia y Adolescencia y Casa del Menor Marco Fidel Suárez. . con temas: Zumba terapia, Importancia del acompañamiento académico para padres de familia en el desarrollo de las actividades escolares de sus hijos" mi proyecto de vida", Tipos y rutas de la discapacidad, Taller didáctico de educación financiera y alimentación escolar



Indicador	Unidad de medida	Meta 2022	Avance
P_05.119. Personas atendidas - servicio de asistencia psicosocial a estudiantes y docentes	Número	1000	1000

1000 Estudiantes de las Instituciones Educativas Oficiales:

- Rural del (sur sede Runta arriba y Barón Germania)
- Libertador Simón Bolívar
- Gonzalo Suarez Rendón
- Escuela Normal Superior Leonor Álvarez Pinzón
- Antonio José Sandoval Gómez
- San Jerónimo Emiliani sede Betlemitas
- Silvino Rodríguez sede Jordán

Programa Katuna fundación por un mundo nuevo para realizar talleres con el tema VIOLENCIA AL INTERIOR DE LA FAMILIA

Convenio con la caja de compensación Comfaboy Talleres de foami, plastilina y lector con la estrategia de uso adecuado del tiempo libre, Talleres de música, ajedrez, baloncesto, voleibol, plastilina ,pintura, danzas, lecto escritura, inglés y taller de refuerzo taller de matemáticas, Y Rumba Terapia



SC - CER432375



Alcaldía Mayor de
Tunja



Tunja
La Capital
que nos UNE

Indicador	Unidad de medida	Meta 2022	Avance
P_05.120. Documentos sobre evaluación de permanencia en la educación elaborados.	Número	2	1

Documento de análisis de la permanencia escolar durante el primer semestre del año 2022, donde se puede verificar la eficiencia del proceso de matrícula en las Instituciones Educativas de Tunja, siendo así y de acuerdo al decreto compilatorio 1075/2015, la planta docente es directamente proporcional al número de estudiantes matriculados en las Instituciones Educativas de la Entidad Territorial.



Indicador	Unidad de medida	Meta 2022	Avance
P_05.121. Personas beneficiadas con estrategias de fomento para el acceso a la educación inicial, preescolar, básica y media.	Número	19636	19574

Con corte al mes de septiembre se cuenta con una cobertura de **19461** estudiantes en las 12 IEO de los cuales:

- 7566 Están en jornada única
- 1005 son de nacionalidad venezolana
- 315 víctimas del conflicto armado
- 597 con discapacidad
- 614 con apoyo académico especial
- 54 con trastornos específicos.
- Con el fin de ampliar la cobertura se realizó contratación con el Colegio Boyacá en donde fueron beneficiados 113 estudiantes de los grados séptimo a once



Indicador	Unidad de medida	Meta 2022	Avance
P_05.122. Beneficiarios de la alimentación escolar	Número	18850	18850

18.850 estudiantes de las 12 IEO fueron beneficiados con suministro del complemento alimentario a través del Contrato 896 de 2021 y 992 y 1181 de 2022 .Programa de Alimentación Escolar desde el primer día calendario 2022.

Talleres de hábitos Saludables:

Los estudiantes y sus familias se benefician de talleres de hábitos de vida saludable como: Higiene oral, personal y autocuidado actividad física, semáforo de alimentos, consumo adecuado del agua, Juega y diviértete Girando la ruleta saludable, Actividad lúdica pedagógica "Huerta casera entre otros.



Se realiza **visita** a las unidades aplicativas de entrega de complemento alimentario y bodega de almacenamiento, ensamble y distribución de alimentos y materia prima, en las cuales se verifican las condiciones de calidad e inocuidad y cantidad de alimentos suministrados.



Indicador	Unidad de medida	Meta 2022	Avance
P_05.123. Beneficiarios de transporte escolar	Número	1004	946

INSTITUCION	VALOR	ESTUDIANTES
I.E SILVINO RODRIGUEZ	\$38'745.000	82
I.E ANTONIO JOSE SANDOVAL	111'.510.000	150
I.E GUSATVO ROJAS PINILLA	75'898.620	115
I.E RURAL DEL SUR	373'846.380	599
TOTAL	600'000.000	946



Indicador	Unidad de medida	Meta 2022	Avance
P_05.124. Estudiantes de grado 11 con estrategias de fomento para el acceso a la Educación Superior Generación E	Número	40	24

Como estrategia para la divulgación del programa Generación E, se realizó como primera medida la exploración en la base de datos del ICFES (DataICFES), el cual se identificó que 24 estudiantes accedieron al programa generación E - Componente Excelencia



P_05.124. Estudiantes de grado 11 con estrategias de fomento para el acceso a la Educación Superior Generación E



A través del Fondo Educativo Municipal – FOEM, creado por el Acuerdo Municipal 006 del 24 de febrero de 2021, para la financiación de la calidad educativa, se apoya a pasantías y prácticas estudiantiles de educación técnica, tecnología y pregrado de educación superior, otorgando 100 pasantías a los estudiantes de pregrado de nuestra Capital, con la garantía de recibir un apoyo económico por la prestación de sus servicios profesionales.

Indicador	Unidad de medida	Meta 2022	Avance
P_05.125. Actividades de gestión administrativa prestadas con oportunidad y efectividad.	Porcentaje	100	80

Se avanza en un 80% en las actividades de gestión administrativa.

- ❖ Realización de las actividades plasmadas en el POAIV por parte del equipo de Inspección y Vigilancia (Actualización de archivos ,actualización plataforma SINEB, , SIET de ETDH con novedades como: licencias de funcionamiento, registro y renovación de programas, costos educativos, convivencia escolar, asistencia técnica a los establecimientos educativos.
- ❖ Se ha dado cumplimiento a los trámites administrativos del área de presupuesto, talento humano , los PQR registrados mediante SAC se dio respuesta oportuna y liquidación oportuna de la nómina de funcionarios de los cuales se encuentran Directivos docentes, docentes y Administrativos de las Instituciones Educativas Oficiales.
- ❖ Ejecución del contrato de aseo y vigilancia para las Instituciones educativas Oficiales.



Indicador	Unidad de medida	Meta 2022	Avance
P_05.132. Estudiantes con estrategias en educación inclusiva	Número	1680	1423

Se cuenta con una cobertura de: **623 estudiantes** con discapacidad, **614 estudiantes** con apoyo académico especial y **54 estudiantes** con trastornos específicos de las 12 IEO.

- ❖ Han sido atendidos con estrategias de educación inclusiva :
- ❖ Elaboración de historias escolares
- ❖ Planes individuales de ajustes razonables PIAR
- ❖ metodologías flexibles (DUA, plan de apoyo o ajustes razonables a guías)
- ❖ campañas pedagógicas para prevención de exclusión o discriminación
- ❖ Acciones de articulación intersectorial, elaboración de informes de recomendaciones al PMI, PEI y manuales de convivencia, informes de necesidades de material didáctico, asistencia técnica y pedagógica para el ajuste de las diversas áreas de la gestión escolar, gestión con IE para conocer la oferta educativa formal y no formal ,procesos formación a los docentes y directivos docentes, en las temáticas relacionadas con la educación inclusiva, fortalecimiento y conformación de grupos de apoyo de padres o cuidadores, Plan de formación para familias en apoyo pedagógico en el hogar, pautas de crianza y educación emocional.
- ❖ **132 estudiantes** de sistema de responsabilidad penal son beneficiados con una estrategia pedagógica multigradual del Sistema de Responsabilidad Penal de Adolescentes, siendo este un modelo flexible educativo propio del Municipio de Tunja.

INSITUCION EDUCATIVA	NUMERO DE NIÑOS IDENTIFICADOS	CATEGORIA
I.E INEM	4	T.E DEPORTE/ T.E CIENCIAS SOCIALES
I.E GONZALO SUAREZ	9	T.E DEPORTE/ T.E ARTE(MUSICA) /DOBLE EXCEPCIONALIDAD
I.E GUSTAVO ROJAS	1	T.E CIENCIAS BASICAS (TENOLOGIA)
I.E NORMAL SANTIAGO	4	CAPACIDAD EXCEPCIONAL/ T.E ARTES (MUSICA)
I.E GRAN COLOMBIANO	3	T.E CIENCIAS SOCIALES/ T.E ARTES/CAPACIDAD EXCEPCIONAL.
I.E ANTONIO JOSE	2	CAPACIDAD EXCEPCIONAL/ T.E. CIENCIAS SOCIALES
I.E RURAL DEL SUR	1	T.E ARTE (PLASTICA)
I.E SILVINO RODRIGUEZ	1	T.E DEPORTE
I.E LIBERTADOR	4	T.E ARTE (MUSICA) /CAPACIDAD EXCEPCIONAL.



Indicador	Unidad de medida	Meta 2022	Avance
P_05.173. Establecimientos educativos beneficiados - Catedra de Paz	Número	12	13

Instituciones educativas:

- ✓ Mundo de Creaciones
- ✓ Liceo Latinoamericano
- ✓ Colegio Toddlers
- ✓ Cristiano Filadelfia
- ✓ Gimnasio Manuela Beltrán
- ✓ Colegio Pedagógico Mundo Informativo
- ✓ America school Saint Frances
- ✓ Gimnasio Infantil Chiquilandia
- ✓ Gimnasio Infantil Los Andes
- ✓ Centro del Nogal del Norte
- ✓ Colegio la Presentación
- ✓ Francisco José de Caldas
- ✓ IE Gonzalo Suarez Rendón

Actividades por las instituciones educativas sobres el proyecto transversal catedra de la paz.

- Familia primer encuentro con lo demás
- País experiencias para crear cultura de la paz
- Colegio aprendiendo a ser seres sociales
- Manejar las emociones y tomar decisiones para el bienestar común
- Conociendo la identidad propia
- Reconocer algunas normas que favorecen el buen trato en el colegio y en las actividades diarias.
- Identifico cómo me siento o las personas cercanas cuando no recibimos buen trato y expreso empatía, es decir, sentimientos parecidos o compatibles con los de otros.
- Comprender y entender las emociones para mejorar las habilidades sociales, que facilitarán las relaciones interpersonales.
- Reconocer y entender que estamos rodeados de personas y culturas diferentes.



LA EDUCACION NOS UNE



mipg

SC - CER432375



Alcaldía Mayor de
Tunja



Tunja
La Capital
que nos UNE