

DIAGNÓSTICO DEL MENAJE DE LAS UNIDADES APLICATIVAS DE LAS INSTITUCIONES EDUCATIVAS OFICIALES DE TUNJA

TABLA DE CONTENIDOS

1. INTRODUCCIÓN
2. OBJETIVO GENERAL DIAGNÓSTICO
3. CARACTERIZACIÓN DE LAS SEDE EDUCATIVAS
4. DIAGNÓSTICO DEL MENAJE DE LA UNIDADES APLICATIVAS
5. ESQUEMA DE MENAJE IE
6. EVIDENCIAS FOTOGRAFICAS
7. CONCLUSIONES

INTRODUCCIÓN

El Programa de alimentación escolar se concibe como “una estrategia estatal que promueve la permanencia en el sistema educativo oficial de las niñas, niños y adolescentes asegurando el acceso a un complemento alimentario durante la jornada escolar, para mantener los niveles de alerta e impactar de forma positiva los procesos de aprendizaje y el desarrollo cognitivo; contribuyendo a garantizar los derechos a la educación y a la alimentación.” (MEN, 2015). Su objetivo radica en contribuir con el fomento de la permanencia (y el acceso) de los estudiantes en el sistema educativo, cuestión que alude directamente al tema de la ampliación de la cobertura educativa.

EL Programa de alimentación escolar es una estrategia diseñada para fortalecer la política de permanencia escolar del Ministerio de Educación Nacional, a través de la cual se facilita el acceso de la población objetivo a un complemento alimentario, sumando esfuerzos en la atención integral de los beneficiarios del sistema educativo público.

La alimentación escolar es uno de los componentes que favorece no solo el desempeño escolar, crecimiento y desarrollo sino también promueve la continuidad educativa de los niños más vulnerables de un país. (World Food Program, Unesco, World Health Organization. Rome. “School Feeding Handbook”. Rome 1999).

En Colombia el PAE está financiado a través del Sistema General de Participaciones (SGP), Regalías, Recursos Propios, Presupuesto General de la Nación distribuidos anualmente por el Ministerio de Educación Nacional y otras fuentes, estos recursos son redirigidos a entidades territoriales tanto certificadas como no certificadas para que ejecuten el programa. En los últimos años, a través de la rendición de cuentas realizadas por la Contraloría General de la Republica se han identificado inconvenientes en la ejecución del PAE.

OBJEVTIVO GENERAL DIAGNÓSTICO

Verificar las condiciones que se encuentran las unidades aplicativas (comedores escolares), según el estado de menaje, infraestructura y servicios públicos que brinda el programa de alimentación escolar en las Instituciones Educativas oficiales de la ciudad de Tunja

CARACTERIZACIÓN DE LAS SEDE EDUCATIVAS

En la ciudad de Tunja se brinda Alimentación escolar a 41 Instituciones Educativas, donde 9 de las sedes educativas son rurales y 32 sedes son urbanas. Continuación, se detallará que sedes educativas se brinda ración industrializada y ración preparada en sitio (almuerzo).

1. Gustavo Rojas pinilla sede central- Ración industrializada
Sedes: Club de leones- Ración industrializada, Kennedy- Ración preparada en sitio; estas sedes educativas se encuentran en la zona urbana. Posteriormente se van a mencionar las sedes de zona rural donde todas se entregan Ración preparada en sitio (almuerzo), Florencia, esperanza y porvenir.
2. Rural del sur sede José Joaquín castro Martínez- ración industrializada, zona urbana.
Las sedes que se van a mencionar son de zona rural y se entrega ración preparada en sitio (almuerzo), runta abajo, runta arriba, chorro blanco, barón germanía, barón gallero y francisco de paula Santander.
3. Escuela normal superior Santiago de Tunja sede central ración industrializada y demás sedes se entregan ración preparada en sitio (almuerzo), jardín infantil y parque pinzón.
4. Escuela normal Leonor Álvarez pinzón sede central ración industrializada y sede maría cristina se entrega ración preparada en sitio (almuerzo).
5. Silvino rodríguez sede Jordán, Jaime rook-ración industrializada; demás sedes se entregan ración preparada en sitio dorado, manzanares y Rafael Uribe.
6. Antonio José Sandoval Gomes sede central ración industrializada y sede colorada se entrega ración preparada en sitio (almuerzo).
7. San jerónimo emiliani sede betlemitas ración industrializada y demás sedes se entregan ración preparada en sitio (almuerzo), centro juvenil y santa Ana.
8. Libertador simón bolívar en todas sus sedes se entregan ración preparada en sitio (almuerzo), libertador, bolívar, trinidad y san francisco.
9. Gimnasio gran colombiano se entrega ración industrializada
10. Gonzalo Suarez Rendón sede central ración industrializada y demás sedes se entregan ración preparada en sitio (almuerzo), central primaria, centenario y san Ignacio.
11. Inem Carlos Arturo torres sede central se entrega ración preparada en sitio (almuerzo), demás sedes se entregan ración industrializada. Américas, piloto y Ricaurte.
12. Julius sieber se entrega ración preparada en sitio (almuerzo)

DIAGNÓSTICO DEL MENAJE DE LA UNIDAD APLICATIVA

El diagnóstico realizado por el equipo técnico y social de apoyo a la supervisión del programa de alimentación escolar de la secretaria de educación de Tunja, evidencian que en las 26 sedes que se suministra la modalidad ración preparada en sitio, 11 sedes educativas suministran la ración con pipeta de gas propano que son las sedes: Porvenir, Esperanza, Florencia, Jardín Infantil, Dorado, Gran Colombiano, Runta Abajo, Rafael Uribe, san Ignacio, parque pinzón, maría cristina. Las sedes educativas que cuentan con gas natural son las siguientes: Inem Central, San Fráncico, Ricaurte, Américas, Piloto, Colorada, Santa Ana, Libertador, Club De Leones, Kennedy, Gonzalo Suarez Rendón central, Gonzalo Suarez Rendón sede centenario, Libertador simón bolívar sede bolívar, Julius sieber y normal Leonor central, pero sin instalar

La IE Silvano Rodríguez sede manzanares cuenta con un tanque de almacenamiento de 500kg para gas.

En las actas de visita se deja por escrito la regularidad que se encuentran algunas sedes educativas en cuanto a infraestructura, ya que se ha evidenciado que en la mayoría el piso se encuentra en regular condición puesto que las baldosas se evidenciaban rotas, algunos pisos se encontraban sin baldosas o el piso tiene baldosa lisa, lo cual cuando se realiza algún tipo de aseo son resbalosas y pueden ocasionar accidentes laborales. Por otra parte, se evidencia de mal estado los techos ya que la mayoría de unidades aplicativas tiene techo de teja y esta tiende a tener humedad y no se evidencia limpieza y desinfección en esta área; en algunas unidades aplicativas no se cuenta con la ventilación en el área de preparación y en el área de almacenamiento de productos no precederos.

Las paredes en el área de preparación de algunas unidades aplicativas presentan humedad, algunas sedes tienen esta área en baldosa, se evidencian rotas y grietas, los mesones se evidencian que en algunas sedes se encuentran en mal estado ya que se evidencian desagües y baldosas rotas, se encuentran en las puertas oxidado.

En cuanto a menaje en las unidades aplicativas, se evidencian que en algunas sedes cuentan con el menaje acto para las porciones suministradas, pero el deterioro se evidencia en cuanto a las estufas, congeladores, jarras plásticas, ollas a presión, licuadoras tanto industrial como normal, ollas, pailas, tablas en acrílico, cuchillos, tapas, cucharas medidoras, tinas y baldes.

Para la modalidad de ración industrializada, se evidencia que hacen faltan en las unidades aplicativas canastillas, estibas y mesas. Posteriormente hay unidades que no cuentan con área de comedor escolar para la entrega de la modalidad, puesto que es necesario articular un área para este complemento, se evidencian que en las áreas que disponen para la entrega del complemento no cuenta con áreas de ventilación y las puertas presentan oxidado.

Por otra parte, se evidencia que en la mayoría de unidades aplicativas no cuentan con el área de unidades sanitarias para el personal manipulador, puesto que es necesario para el uso diario de los trabajadores del programa.

Las sedes educativas cuentan con área de lavado de manos de los beneficiarios, pero este elemento se utilizó en la emergencia sanitaria del covid-19, ya algunas de estas baterías sanitarias se encuentran en mal estado y no se pueden hacer uso de estas.

El diagnóstico se realizó en base a las actas y esquema de menaje

ESQUEMA DE MENAJE IE

INSTITUCIÓN EDUCATIVA	FECHA DE LA VISITA	MODALIDAD	INEXISTENCIA	Menaje RE E INS	OBSERVACIONES
Gustavo rojas pinilla sede Florencia	30/11/2022	RPS	Tazas medidoras, estibas plásticas, estufa de gas enana, congelador, licuadora industrial, mesa 4 puestos.	Jarra plástica, caldero, olla con tapa, olla a presión, rallador y gramera.	La Infraestructura se encuentra en excelentes condiciones tanto de la cocina como del restaurante.

Gustavo rojas pinilla sede Esperanza	30/11/2022	RPS	Espumadera en aluminio, pinzas en acero, tazas medidoras, legumbreira, pocillo, estufa de gas enana, congelador, balanza, cuchara para servir sin hueco, mesa de 6 puestos, mesa y sillas infantiles.	Jarra, cuchara medidora, olla con tapa, colador plástico, paila, olla a presión, licuadora, termómetro, balde, olleta.	En la cocina se encuentran en regulares condiciones la unidad de lavado de utensilios, paredes, techo, piso y mesón y en el restaurante las paredes y las ventanas.
Gustavo rojas pinilla sede porvenir	30/11/2022	RPS	Espumadera, Taza medidora, pailas, estibas, estufa enana, congelador, licuadora industrial, balanza, mesa 4 puestos.	Caldero, olla con tapa, colador plástico, rallador, tina, licuadora, balde y olleta,	En la cocina se encuentran en regulares condiciones las paredes y puertas y en el restaurante las paredes y las puertas.
Rural del sur sede José Joaquín Castro	29/11/2022	RI	N.A	N.A	El área de almacenamiento y distribución de los productos se encuentra en buenas condiciones.
Silvino Rodríguez sede Jaime Rook	29/11/2022	RI	N.A	N.A	El área de distribución de los productos se encuentra en buenas condiciones.
Libertador Simón Bolívar sede San Francisco	7/12/2022	RPS	Espumadera, taza medidora, colador plástico, legumbreira, estibas, pocillo, estufa enana, pipeta de gas, licuadora, balanza, bandejas pasticas, olletas, mesa 6 puestos, mesa infantil, sillas infantiles.	Cuchillo para carne, cuchillo para verdura, jarra, olla con tapa, olla a presión, cucharas medidoras, pailas, tabla en acrílico, caneca con tapa, nevera, cernidor de aluminio y cuchara para servir con hueco.	En el área de almacenamiento de productos no perecederos la puerta se encuentra en regulares condiciones y la ventilación es regular. En la cocina se encuentran en regulares condiciones la unidad de lavado de utensilios, paredes, puertas y mesón y en el restaurante las puertas. Cuentan con 14 mesas de madera.
Escuela Normal sede Jardín infantil	6/12/2022	RPS	Cuchillo para verdura, espumadera en aluminio, tazas medidoras, colador plástico, legumbreira,	Cuchillo para carne, jarra plástica, cucharas medidoras, caldero, olla a presión, pailas,	Imacenamiento de productos no perecederos las paredes, ventanas y puerta se encuentra en regulares condiciones.

			pocillo, licuadora no industrial, balanza, cuchara para servir sin hueco, mesas plásticas de 4 y de 6 puestos, sillas plásticas grandes.	pinzas, tabla em acrílico, canecas con tapa, rallador, cucharas soperas, platos, vasos, tinas, nevera, licuadora, industrial, baldes y bandejas plásticas, cernidor en aluminio, olleta y cuchara para servir con hueco.	En la cocina se encuentran en regulares condiciones la unidad de lavado de utensilios, paredes, ventanas, techos, puertas y mesón y en el restaurante las paredes, techos y puertas.
INEM Carlos Arturo Torres sede Central	6/12/2022	RPS	Cuadro: Espumadera, jarras, tazas medidoras, colador plástico, rallador, legumbreira, cucharas soperas, pocillos, pipeta de gas, licuadora no industrial, gramera, cucharas para servir con y sin hueco, mesas plásticas infantil y grande 4 puestos y sillas infantiles.	Cuchillo para carne y verdura, olla a presión, tabla en acrílico, estufa industrial a gas con 3 quemadores y olleta.	En el área de almacenamiento de productos no perecederos los pisos, y puerta se encuentra en regulares condiciones. En la cocina se encuentran en regulares condiciones las, puertas, techos, pisos y mesón y en el restaurante techos y puertas.
Silvino Rodríguez sede Dorado	7/12/2022	RI	Tazas medidoras, estibas plásticas, pocillos, congelador, balanza, olletas, cuchara para servir con hueco, mesas de 4 y de 6 puestos plásticas, mesa infantil y sillas grandes e infantiles.	Espumadera, cuchara medidora, paila, tabla en acrílico, colador plástico, caneca con tapa, vasos, balde, bandeja plástica, cernidor en aluminio.	El área de almacenamiento y distribución de los productos se encuentra en buenas condiciones. Cuentan con cocina y restaurante que están en buenas condiciones y también con menaje.
Silvino Rodríguez sede Jordán	9/12/2022	RI	N.A	N.A	El área de distribución de los productos se encuentra en buenas condiciones.
INEM Carlos Arturo torres sede Ricaurte	9/12/2022	RI	N.A	N.A	El área de distribución de los productos se encuentra en buenas condiciones ya que cuentan con cocina y restaurante que están

					en buenas condiciones.
Gimnasio Gran Colombiano	12/12/2022	RI	N.A	N.A	El área de almacenamiento y distribución de los productos se encuentra en buenas condiciones. Cuentan con 3 mesones en acero y 15 mesas en madera.
Rural de Sur sede Runta Abajo	12/12/2022	RPS	Pocillos, estufa enana, pipeta de gas, licuadora no industrial, pocillos, mesas y sillas plásticas infantiles.	Cuchillo para carne y verdura, jarras, cucharas medidoras, olla a presión, colador plástico, rallador, estufa con tres quemadores, baldes y bandejas plásticas, cernidor en aluminio, olletas y cucharas para servir con y sin huecos.	En el área de almacenamiento de productos no perecederos el techo y el mesón se encuentran en regulares condiciones. En la cocina se encuentran en regulares condiciones puerta y techos y en el restaurante el techo.
INEM Carlos Arturo torres sede Américas	13/12/2022	RI	N.A	N.A	El área de almacenamiento y distribución de los productos se encuentra en buenas condiciones.
INEM Carlos Arturo Torres sede Piloto	14/12/2022	RI	N.A	N.A	El área de almacenamiento y distribución de los productos se encuentra en buenas condiciones.
Antonio José Sandoval Gómez sede colorada	29/11/2022	RPS	Cucharas medidoras, tazas medidoras, pinzas de acero, legumbreira, estibias plásticas, tina plástica, licuadora no industrial, balanza kg, termómetro, cernidor de aluminio, olletas.	N.A	La unidad aplicativa no cuenta con área de almacenamiento de productos no perecederos, en el área de preparación no se cuenta con ventilación adecuada.
Silvino Rodríguez	30/11/2022	RPS	Cuchillo para cortar carne, licuadora no industrial.	Espumadera de aluminio, cucharas	En el área de almacenamiento el estado de techos se

sede Rafael Uribe				medidoras, tabla de acrílico, coladores plástico vasos, tina plástica, estufa industrial, estufa de gas enana, termómetro, baldes plásticos	encuentra en estado regular de igual forma los pisos se evidencia de mal estado los guarde escobas, en el área de preparación se evidencia que las paredes se encuentran en mal estado, los techos son de guadua y se evidencia humedad y no se encuentra pintado, los pisos tienen baldosas en el estado.
San jerónimo emiliani sede Bethlemitas	6/12/2022	RI	N.A	N.A	Se evidencia que el estado de los techos no se encuentran pintados, de igual forma el estado de los pisos se encuentra regular.
San jerónimo emiliani sede santa Ana	6/12/2022	RPS	Estibias plásticas, espumaderas en aluminio, caldero, pocillo, tina plástica, canastillas plásticas, cucharas para servir en aluminio sin hueco.	Olla a presión, coladores plásticos.	La unidad aplicativa no cuenta con área de almacenamiento.
Libertador simón bolívar sede libertador	7/12/2022	RPS	Tazas medidoras, coladores plásticos, estibias plásticas, licuadora no industrial, olletas,	Cuchillo para cortar carne, cuchillo para cortar verdura, jarra plástica,, cucharas medidoras, caldero, olla presión, pailas en aluminio, tabla de acrílico, canecas con tapa, rallador de acero inoxidable, legumbrera, licuadora industrial, cernidor de aluminio.	En el area de almacenamiento de productos no precederos el estado de paredes se encuentran en regular estado ya que se evidencia filtración de agua y en algunas áreas no se encuentra pintado, no se evidencia ventilación adecuada, los techos se evidencian humedad, en el área de preparación de igual forma las paredes se evidencian en mal estado, en los pisos se

						encuentran baldosas rotas.
Antonio José Sandoval Gómez sede central	7/12/2022	RI	N.A		N.A	No se evidencia ventanas, no se evidencia ventilación.
Escuela normal superior Santiago de Tunja	12/12/2022	RI	N.A		N.A	se evidencia ventanas, pero no tienen una ventilación adecuada, se evidencia un archivo el cual quita espacio en la zona de entrega.
Gustavo rojas pinilla sede central	12/12/2022	RI	N.A		N.A	Se evidencia estado de pisos deteriorados, las paredes no son aptas, se evidencia ventanas pero no se tiene una ventilación adecuada.
Gustavo rojas pinilla sede club de leones	13/12/2022	RI	N.A		N.A	se evidencia que los pisos hay baldosas rotas, se evidencia que se encuentra el área de almacenamiento, área de consumo, pero no está en uso.
Gustavo rojas pinilla sede Kennedy	13/12/2022	RPS	Cuchillo para cortar carne, jarra plástica, pailas en aluminio, estufa de gas enana, canastillas plásticas	Cuchillo para cortar verduras, tabla de acrílico, caneca con tapa, tina plástica licuadora no industrial, licuadora industrial, termómetro, baldes de plástico		No se evidencia área de almacenamiento de productos precederos, se evidencia en regular estado los pisos en área de preparación ya que la baldosa es lisa y cuando realizan aseo se pueden caer, el techo no se encuentra pintado.
Gonzalo Suarez Rendón sede san Ignacio	29/11/2022	RPS	Estufa de gas enana, licuadora industrial, balanza kg, cernidor de aluminio, pinzas en acero, pocillos, mesas plásticas infantiles, sillas plásticas infantiles.	Olletas, cucharas medidoras, coladores plásticos, canecas con tapa, tina plástica.		En el área de almacenamiento de productos no precederos las paredes se encuentran cuarteadas, los pisos cuarteados y manchados, los mesones en mal estado, en el área de consumo las paredes peladas, falta de

					pintura, techos manchados con hollín, pisos cuarteados, si tiene área sanitarias pero se encuentra en regular estado.
Escuela normal superior Santiago de Tunja sede parque pinzón	29/11/2022	RPS	Licuada no industrial, balanza kg, olletas, espumaderas en aluminio, tazas medidoras, estibias plásticas.	Baldes plásticos, cucharas medidoras, ollas en aluminio con tapa, coladores plásticos, rallador en acero.	En el área de almacenamiento se evidencia muros de ladrillo a la vista.
Escuela normal Leonor Álvarez pinzón sede maría cristina	30/11/2022	RPS	Balanza kg, coladores plásticos, mesa plástica 4 puestos, mesa plástica 6 puestos y silla plásticas comedor.	Estufa industrial a gas 3 puestos, estufa enana, bandejas plásticas, cernidor en aluminio, jarra plástica, cucharas medidoras, caldero, olla presión, pailas en aluminio, rallador en acero.	Se evidencia que en los pisos del área de almacenamiento se encuentran manchados, en el área de preparación las paredes con grietas.
Escuela normal Leonor Álvarez pinzón sede central	30/11/2022	RI	N/A	N/A	N/A
Silvino rodríguez sede manzanares	2/12/2022	RPS	Licuada no industrial, cucharas medidoras, tazas medidoras, vasos, mesa plástica 6 puestos, mesa plástica 4 puestos, sillas plástica infantiles.	Estufa enana, licuadora industrial, ollas en aluminio con tapas, olla presión, coladores plásticos, canecas con tapa, rallador en acero, estibias plásticas.	En el área de preparación se evidencia los pisos en estado regular.
Gonzalo Suarez Rendón sede central	30/11/2022	RPS	Estufa de gas enana, balanza gramera de mesa mecánica o digital, cernidor de aluminio, olletas, mesa de comedor por un puesto con niño, mesa de comedor cuatro puestos	Mesa plástica de comedor seis puestos plástica.	Cuenta con bodega de almacenamiento, las paredes, pisos y puertas en regular estado. En el área de distribución falta pintura, no cuenta con servicio sanitario para

			plástica, sillas plásticas infantiles.		el personal manipulador.
Gonzalo Suarez Rendón sede centenario	30/11/2022	RPS	Estufa de gas enana de un quemador, pipeta de gas con accesorios, lucidora no industrial, balanza kilogramo, olletas, cuchillo para cortar verdura, tasas medidoras, espumaderas en aluminio, pinzas en acero, rallador en acero inoxidable, legumbreira, estibias plásticas, mesa de comedor de un puesto por niño plástica de cuatro puestos.	Estufa industrial a gas con tres fogones, nevera, caldero, ollas en aluminio con tapa, ollas a presión, tablas acrílicas.	Cuenta con bodega de almacenamiento, el piso se encuentra en regular estado, en el área de preparación las puertas se encuentran en regular estado (opsidacion) , no cuenta con baño para el personal manipulador.
Libertador simón bolívar sede bolívar	30/11/2022	RPS	Cuchillo para cortar verdura, cucharas medidoras, tazas medidoras, tabla de acrílico, coladores de plástico, rayador en acero inoxidable, estibias plásticas, pocillos, licuadora no industrial, balanza kg, cernidor de aluminio, olletas, cucharas para servir sin hueco, cucharas para servir con hueco, mesa de comedor con un puesto por niño, mesas infantiles, sillas plásticas infantiles.	Olla presión, estufa industrial a gas con tres quemadores, estufa de gas enana, licuadora industrial.	Cuenta con bodega de almacenamiento, se encuentra el regular estado las puertas, paredes para pintar, área de preparación le falta pintura, área de consumo y distribución estado regular paredes, techos y estado de ventanas, se evidencia vidrios rotos, el estado de unidad sanitaria en regular estado.
San jerónimo emiliani sede centro juvenil	2/12/2022	RPS	Cuchillo para cortar carne, cuchillo para cortar verdura, tasas medidoras, pinzas en acero, tabla de acrílico, coladores plásticos, estibias plásticas, plato, pasillo, licuadora no industrial, cernidor de aluminio, olletas, mesa de comedor infantil,	Rallador en acero inoxidable, cuchara sopera, balanza gramera.	Estado de techos regular, techo falso.

			mesa plástica infantil, sillas plásticas infantil.		
Julius sieber	2/12/2022	RPS	Cuchillo para cortar verdura, cuchara de pasta, cuchara sopera, pocillo, licuadora no industrial, balanza kg, termómetro, bandejas plásticas, olletas.	Estufa industrial a gas con tres quemadores, estufa de gas enana 1 quemador, nevera, unidades de frio, licuadora industrial,	Área de almacenamiento estado de paredes pintar, en regular estrado techos, pisos, puertas, mesones. Área de preparación en regular estado unidad de lavado y utensilios, techos (colocar techo en falso), pisos y mesones. Área de consumo en regular estadio paredes y pisos. No cuenta con área de unidad sanitaria para manipuladoras de alimentos.

EVIDENCIAS FOTOGRAFICAS

Instituciones Educativas	Evidencias fotograficas
<p>Silvino Rodríguez sede Rafael Uribe, fecha: 30/11/2022</p>	

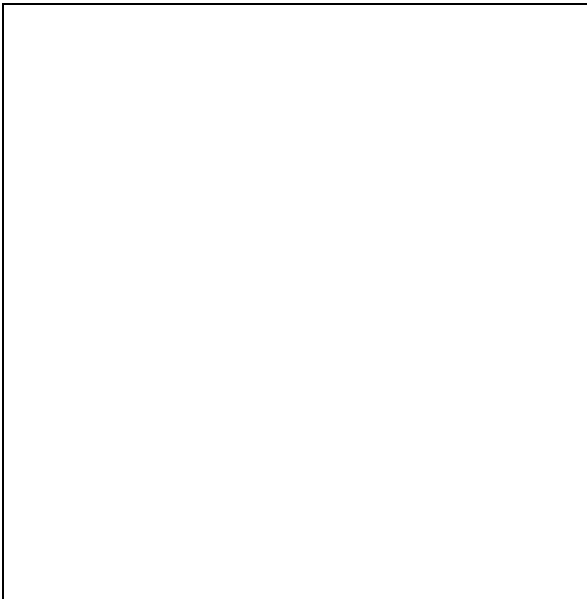

Antonio José Sandoval Gómez sede Colorada,
fecha: 29/11/2022



Antonio José Sandoval Gómez sede central,
fecha:7/12/2022



Libertador Simón bolívar sede Libertador,
fecha:7/12/2022



San Jerónimo Emiliani sede Bethlemitas,
fecha:6/12/2022



San Jerónimo Emiliani sede Santa Ana;
fecha:6/12/2022



Gustavo rojas pinilla sede central, fecha:
12/12/2022

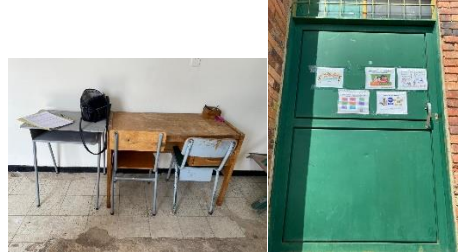

Escuela normal superior Santiago de Tunja
sede Central, fecha:12/12/2022



Gustavo rojas pinilla sede Club de leones,
fecha: 13/12/2022



Gustavo rojas pinilla sede Kennedy,
fecha:13/12/2022



Rural del sur sede José Joaquín Castro
29/11/2022



Silvino Rodríguez sede Jaime Rook
29/11/2022



Gustavo rojas pinilla sede Florencia
30/11/2022



Gustavo rojas pinilla sede Esperanza
30/11/2022

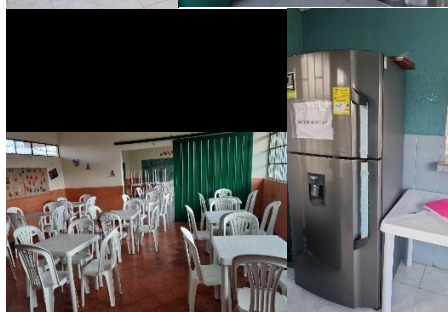

Gustavo rojas pinilla sede Porvenir
30/11/2022



INEM Carlos Arturo Torres sede Central
6/12/2022



Escuela Normal sede Jardín infantil
6/12/2022



Libertador Simón Bolívar sede San Francisco
7/12/2022



Silvino Rodríguez sede Dorado
7/12/2022



Silvino Rodríguez sede Jordán
9/12/2022

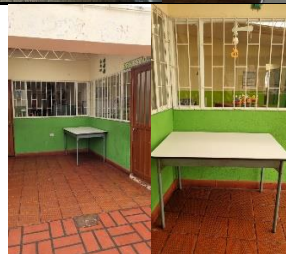

INEM Carlos Arturo torres sede Ricaurte
9/12/2022



Gimnasio Gran Colombiano
12/12/2022



Rural de Sur sede Runta Abajo
12/12/2022

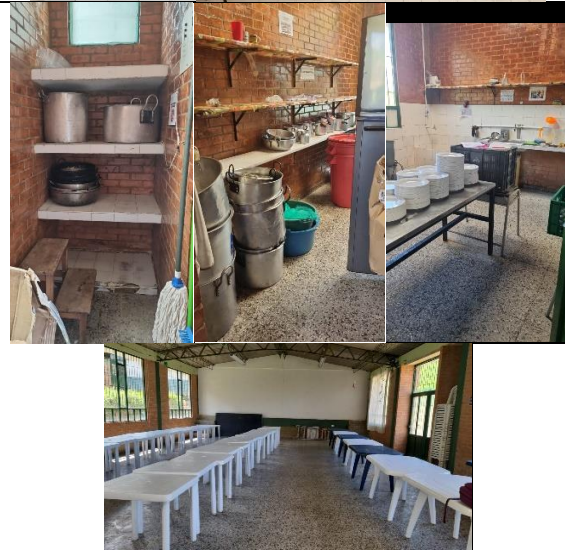

INEM Carlos Arturo torres sede Américas
13/12/2022



INEM Carlos Arturo Torres sede Piloto
14/12/2022



Silvino Rodríguez sede manzaneras 2/12/2022



San jerónimo emiliani sede centro juvenil





Julius sieber

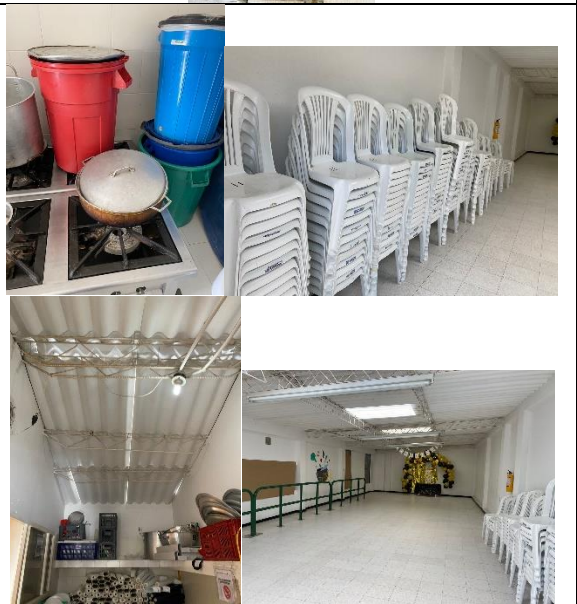

CONCLUSIONES

Se evidencia que en algunas sedes educativas les hace falta infraestructura, para poder brindar la modalidad de ración preparada en sitio (almuerzo), ya que cuentan con el área de preparación, pero no cuentan con el área de distribución de alimento.

Se es necesario que las sedes que no cuentan con gas natural, la secretaria y la Institución educativa realicen esos trámites pertinentes para el buen uso del estado de los servicios públicos.